

En février, avec le couvre-feu entre 18h00 et 6h00, baisse de l'accidentalité routière en Loire-Atlantique. On dénombre 1 seul tué, en fin de mois : un conducteur de véhicule utilitaire refuse la priorité à un motocycliste, à une intersection, sur la commune de Gétigné (sud-est du département). A noter un nombre important de blessés par rapport au nombre d'accidents corporels. A l'issue du mois de février, la tendance de la mortalité routière s'établit à **- 4 par rapport à 2020**, la moyenne mensuelle sur 12 mois étant de **4,3 tués/mois**.

(1) Tués : victimes décédées sur le coup ou dans les 30 jours qui suivent l'accident de la route (normalis. européenne depuis le 1^{er} janvier 2005).

Accidentalité en Loire-Atlantique - Evolution depuis le 01/02/2020

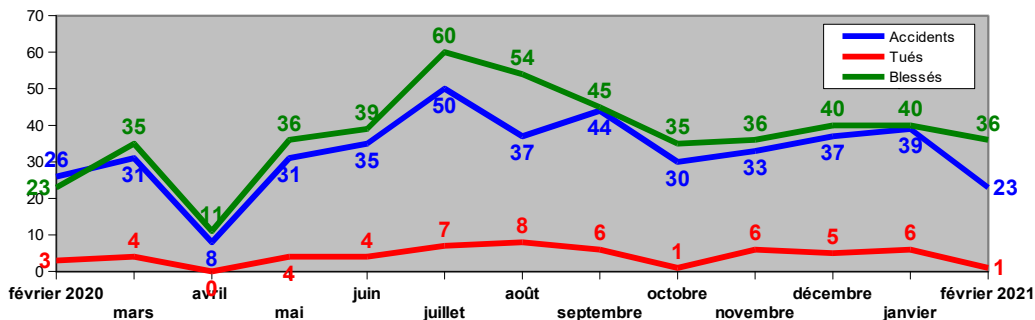

Bilan de février

	2020	2021	Tendance 2021/2020
Accidents	26	23	→
Tués	3	1	→
Blessés	23	36	→

ATTENTION : les valeurs mentionnées dans ce suivi mensuel sont issues des remontées rapides des forces de l'ordre, à l'exception du nombre de tués pour lequel les données sont corrigées.

Comparaison des ATB (accidents, tués, blessés) à l'année précédente

Nombre d'accidents corporels mensuels sur les 12 derniers mois
Comparaison avec les 12 mois précédant cette période

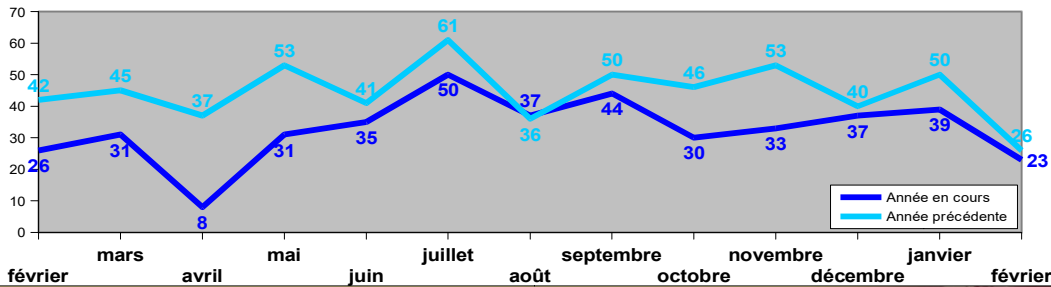

Evolution sur 12 mois

	Du 01/03/19 au 29/02/20	Du 01/03/20 au 28/02/21	Tendance 2021/2020
Accidents	538	398	→
Tués	71	52	→
Blessés	631	467	→

Nombre de tués mensuels sur les 12 derniers mois
Comparaison avec les 12 mois précédant cette période

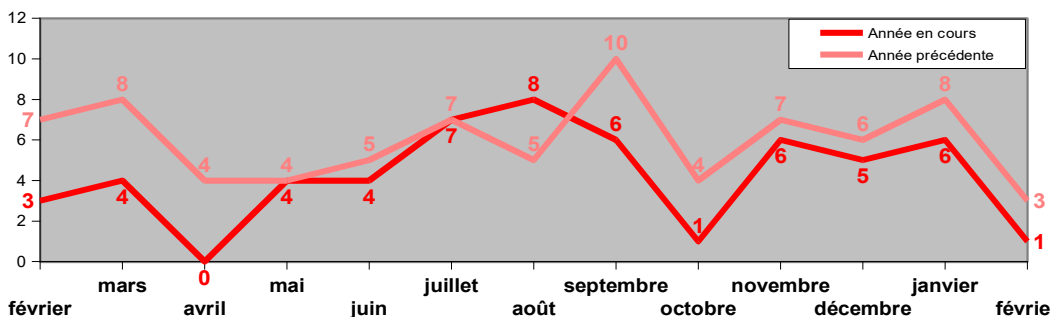

Cumul depuis le 1^{er} janvier

	Jusqu'au 29/02/20	Jusqu'au 28/02/21	Tendance 2021/2020
Accidents	76	62	→
Tués	11	7	→
Blessés	84	76	→

Nombre de blessés mensuels sur les 12 derniers mois
Comparaison avec les 12 mois précédant cette période

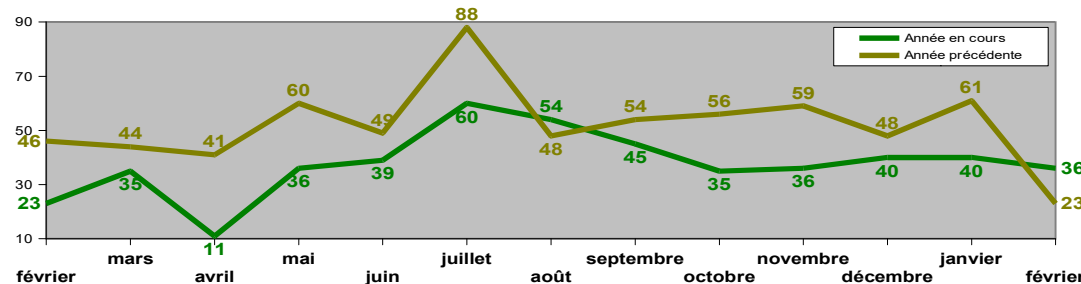



DÉPARTEMENT DE LA LOIRE ATLANTIQUE
Carte des accidents mortels de février 2021

