



L'accidentalité est repartie à la hausse en juin. On dénombre 6 accidents mortels (6 tués), dont 4 en début de mois - 5 usagers vulnérables : 3 motards, 1 cyclomotoriste et 1 piéton. Le nombre d'accidents est stable mais supérieur à l'an dernier. Celui des blessés continue à augmenter, comme lors de l'été 2020.

A l'issue du mois de juin, la tendance de la mortalité routière s'établit à **+ 3 par rapport à 2020**, la moyenne mensuelle sur 12 mois étant de **4,9 tués/mois**.

(1) Tués : victimes décédées sur le coup ou dans les 30 jours qui suivent l'accident de la route (normalis. européenne depuis le 1^{er} janvier 2005).

Accidentalité en Loire-Atlantique - Evolution depuis le 01/06/2020

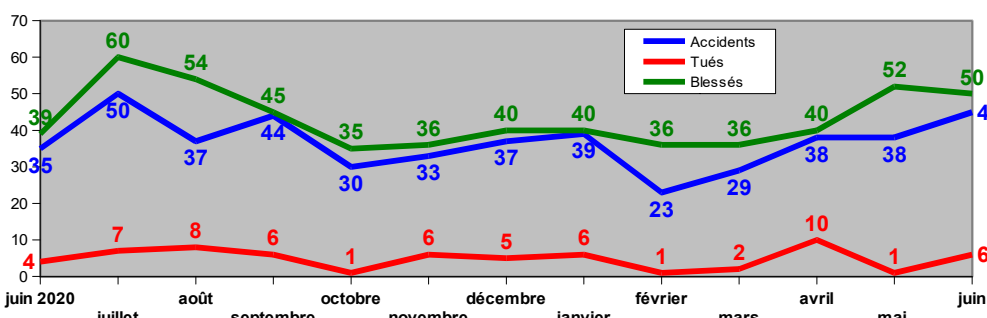

Bilan de juin

	2020	2021	Tendance 2021/2020
Accidents	35	45	↑
Tués	4	6	↑
Blessés	39	50	↑

ATTENTION : les valeurs mentionnées dans ce suivi mensuel sont issues des remontées rapides des forces de l'ordre, à l'exception du nombre de tués pour lequel les données sont corrigées.

Comparaison des ATB (accidents, tués, blessés) à l'année précédente

**Nombre d'accidents corporels mensuels sur les 12 derniers mois
Comparaison avec les 12 mois précédant cette période**

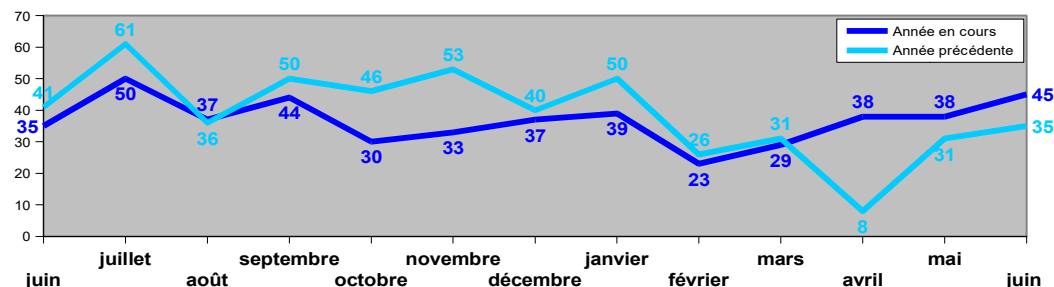

Evolution sur 12 mois

	Du 01/07/19 au 30/06/20	Du 01/07/20 au 30/06/21	Tendance 2021/2020
Accidents	467	443	↓
Tués	62	59	↓
Blessés	558	524	↓

**Nombre de tués mensuels sur les 12 derniers mois
Comparaison avec les 12 mois précédant cette période**

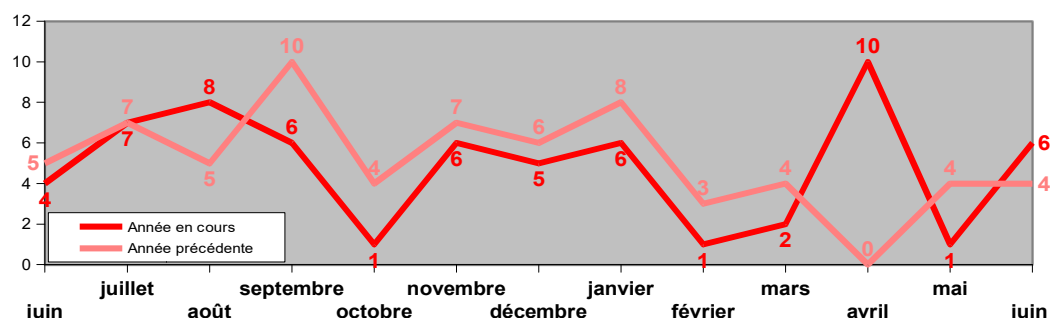

Cumul depuis le 1^{er} janvier

	Jusqu'au 30/06/20	Jusqu'au 30/06/21	Tendance 2021/2020
Accidents	181	212	↑
Tués	23	26	↑
Blessés	205	254	↑

**Nombre de blessés mensuels sur les 12 derniers mois
Comparaison avec les 12 mois précédant cette période**

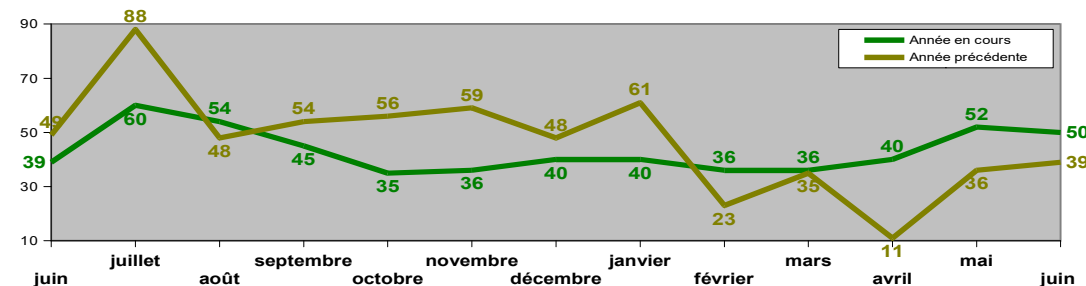



DÉPARTEMENT DE LA LOIRE ATLANTIQUE
Carte des accidents mortels de juin 2021

