

Alors que le nombre de tués sur les routes de la Loire-Atlantique est en baisse depuis le début de l'année, l'accidentalité corporelle suit une tendance inverse qui commence à devenir critique à l'issue du mois d'avril : + 22 % d'accidents et + 37 % de blessés.

Fin avril, la tendance de la mortalité sur nos routes s'établit à - 4 par rapport à 2013 :

Projection au 31 décembre 2014 : 57 tués (au 31 décembre 2013 : 61).

Accidentalité en Loire-Atlantique - Evolution depuis avril 2013

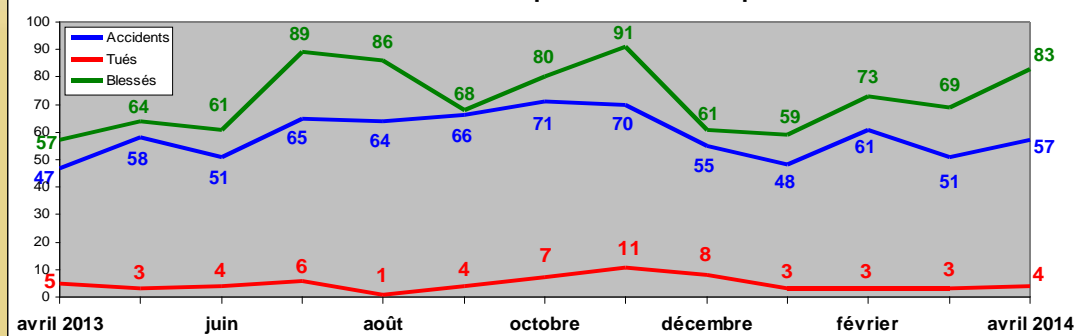

ATTENTION: les valeurs mentionnées dans ce suivi mensuel sont issues des remontées rapides des forces de l'ordre à l'exception du nombre de tués pour lequel les données sont corrigées.

Bilan d'avril

	2013	2014	Tendance 2014/2013
Accidents	47	57	↑
Tués	5	4	↓
Blessés	57	83	↑

Comparaison des ATB à l'année précédente

Nombre d'accidents corporels mensuels sur les 12 derniers mois
Comparaison avec les 12 mois précédant cette période

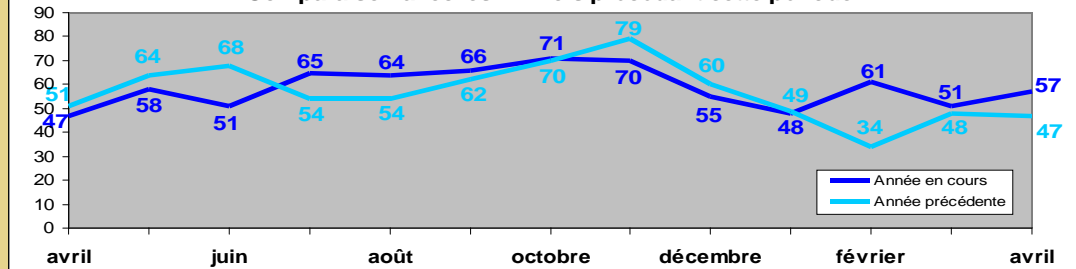

Evolution sur 12 mois

	Du 01/05/12 au 30/04/13	Du 01/05/13 au 30/04/14	Tendance 2014/2013
Accidents	689	717	↑
Tués	66	57	↓
Blessés	866	884	↑

Nombre de tués mensuels sur les 12 derniers mois
Comparaison avec les 12 mois précédant cette période

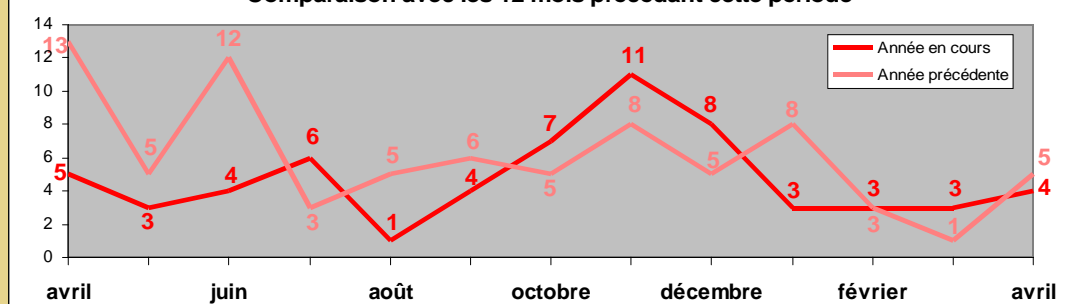

Cumul depuis le 1^{er} janvier

	Jusqu'au 30/04/13	Jusqu'au 30/04/14	Tendance 2014/2013
Accidents	178	217	↑
Tués	17	13	↓
Blessés	208	284	↑

Nombre de blessés mensuels sur les 12 derniers mois
Comparaison avec les 12 mois précédant cette période

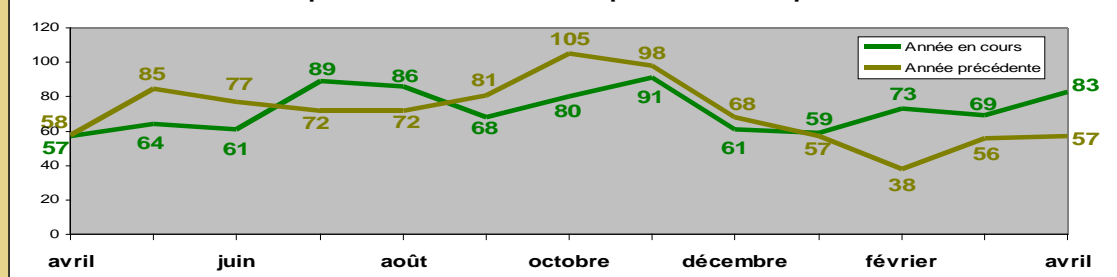



DEPARTEMENT DE LA LOIRE ATLANTIQUE
Carte des accidents mortels d'avril 2014



Le 19 avril 2014
à Nozay - VC (en agglo)
1 accident mortel:
1 autre (Trike) - 1 tué
1 homme - 38 ans

Le 7 avril 2014
à Nort sur Erdre - RD 16
1 accident mortel:
1 VL - 1 tué
1 homme - 42 ans

Le 27 avril 2014
à Fay de Bretagne - RD 16
1 accident mortel:
1 piéton - 1 tué
1 homme - 39 ans

Le 8 avril 2014
à Orvault - RD 965
1 accident mortel:
1 VL - 1 tué (DCD le 10 avril)
1 homme - 50 ans

