

Commune de LA REGRIPPIERE  
**Site C : Le Souchais**  
**PLAN FONCIER**

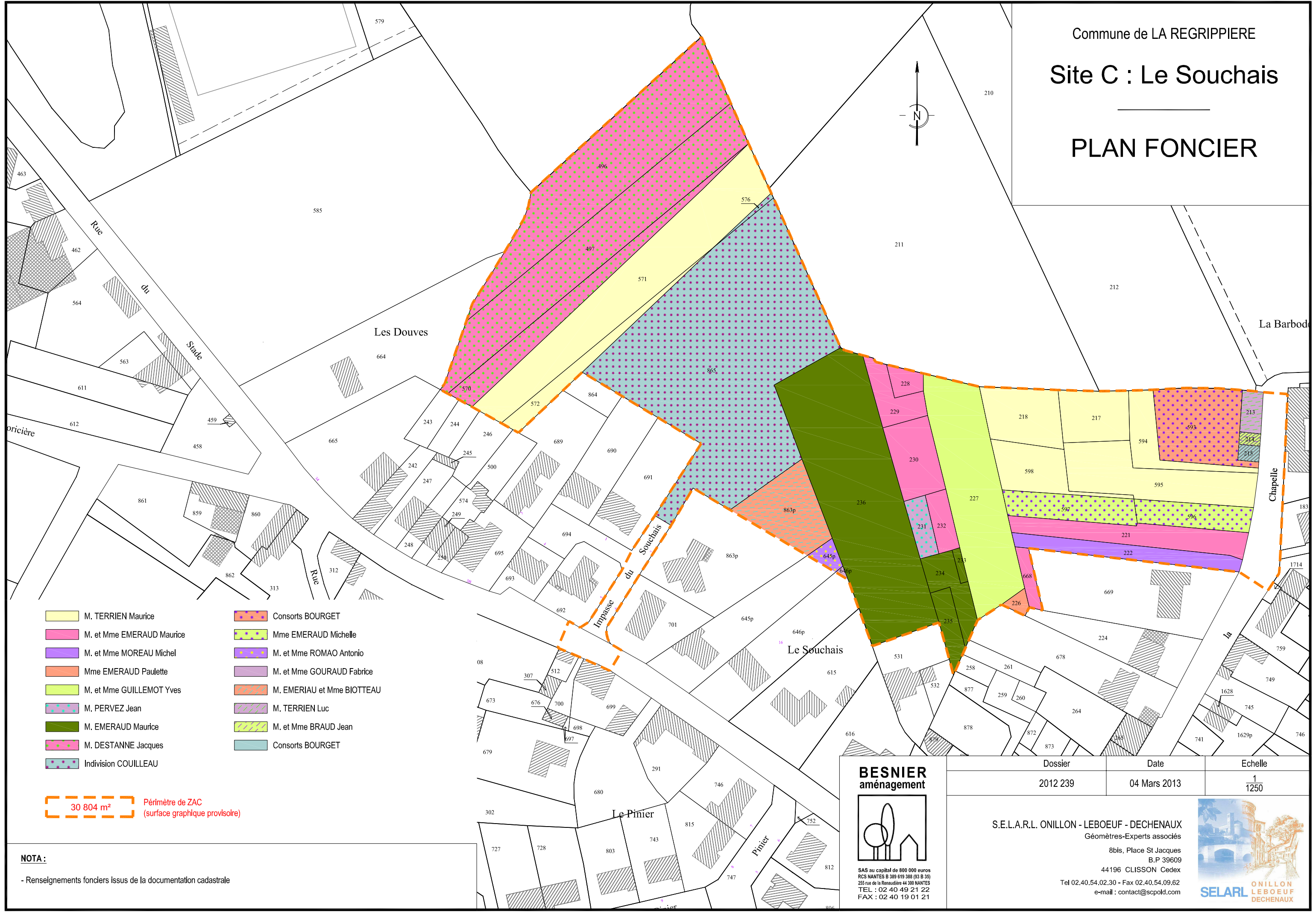
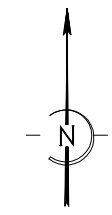

- |                           |                            |
|---------------------------|----------------------------|
| M. TERRIEN Maurice        | Consorts BOURGET           |
| M. et Mme EMERAUD Maurice | Mme EMERAUD Michelle       |
| M. et Mme MOREAU Michel   | M. et Mme ROMAO Antonio    |
| Mme EMERAUD Paulette      | M. et Mme GOURAUD Fabrice  |
| M. et Mme GUILLEMOT Yves  | M. EMERIAU et Mme BIOTTEAU |
| M. PERVEZ Jean            | M. TERRIEN Luc             |
| M. EMERAUD Maurice        | M. et Mme BRAUD Jean       |
| M. DESTANNE Jacques       | Consorts BOURGET           |
| Indivision COUILLEAU      |                            |

30 804 m<sup>2</sup> Périmètre de ZAC (surface graphique provisoire)

**NOTA :**  
 - Renseignements fonciers issus de la documentation cadastrale

**BESNIER**  
 aménagement

SAS au capital de 800 000 euros  
 RCS NANTES B 389 619 388 (03 B 35)  
 255 rue de la Renaudrie 44 300 NANTES  
 TEL : 02 40 49 21 22  
 FAX : 02 40 19 01 21

Dossier	Date	Echelle
2012 239	04 Mars 2013	1/1250

S.E.L.A.R.L. ONILLON - LEBOEUF - DECHENAU  
 Géomètres-Experts associés  
 8bis, Place St Jacques  
 B.P 39609  
 44196 CLISSON Cedex  
 Tel 02.40.54.02.30 - Fax 02.40.54.09.62  
 e-mail : contact@scpld.com