

REPUBLIQUE FRANCAISE

PREFECTURE DE LA LOIRE-ATLANTIQUE

COMMUNE DE *Choué*

REGISTRE DE CONSULTATION

DU PUBLIC

Cocher la case correspondante

installations classées pour la protection de l'environnement

Autres

relatif à *l'enregistrement de la demande de
BAEC LE BOIS JOLY visant à l'extension
de l'élevage de vaches laitières qu'il
exploite à Choué au lieu dit le Grand
Bois Joly.*

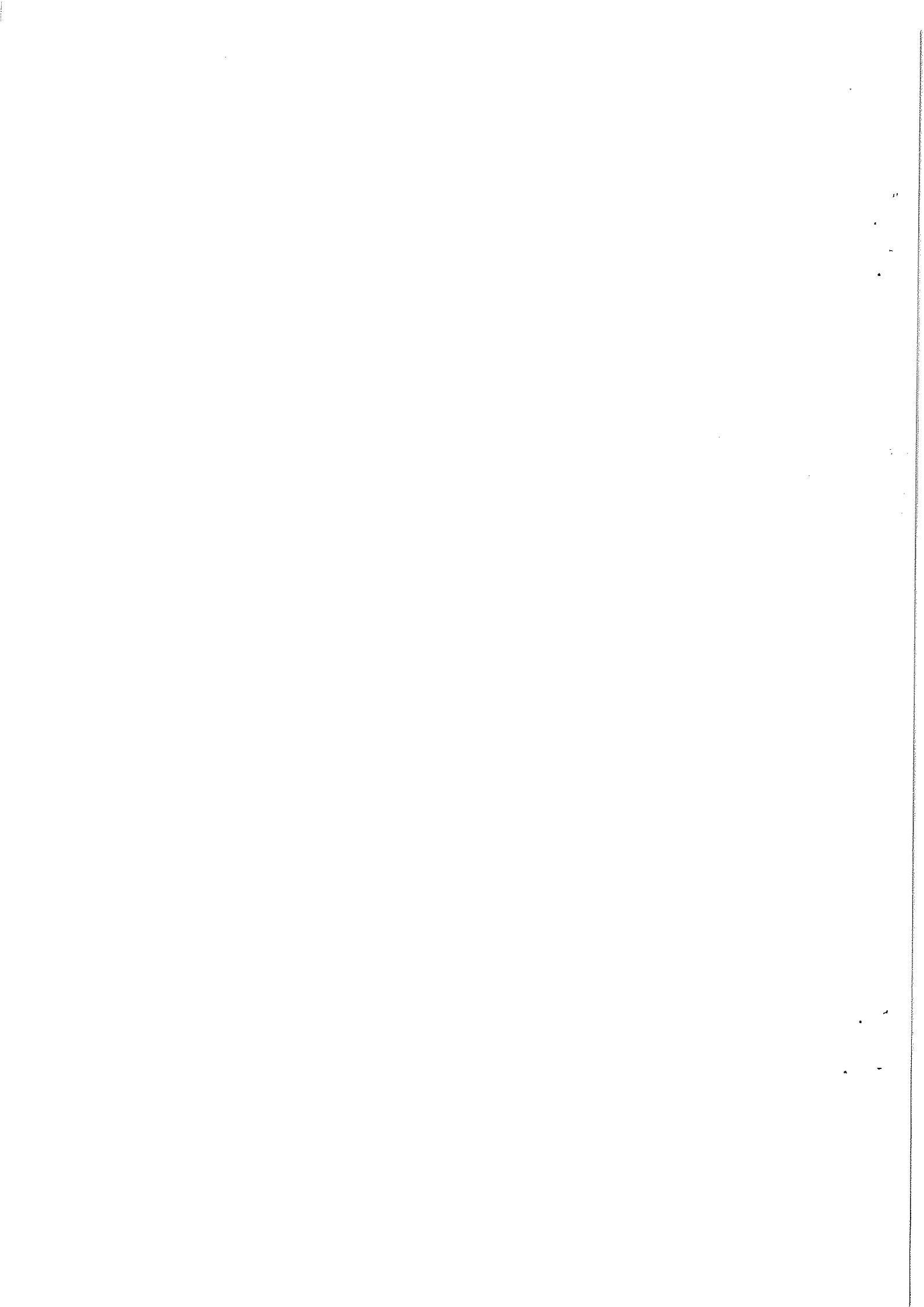

REGISTRE DE CONSULTATION DU PUBLIC

OBJET DE LA CONSULTATION

extension de l'aléage de certaines baillières

ARRETE D'OUVERTURE DE LA CONSULTATION DU PUBLIC

Arrêté n° 2019 / ICPE / 376 en date du : 07 janvier 2020.
de Monsieur le Préfet de - Pour le Préfet et par délégation
le secrétaire général - Serge Boulanger.

DUREE DE LA CONSULTATION

Date d'ouverture : 07 janvier 2020 Date de clôture : 28 février 2020
Siège de l'enquête : Chauvé

REGISTRE DE CONSULTATION

Comportant 18 feuillets non mobiles, destiné à recevoir les observations du public.
Il est clos par le maire du lieu d'implantation du projet

Blank lined paper with horizontal ruling lines.

Le 29 février 2020 à 09 h 00 heures

Le délai d'enquête étant expiré,

Je soussigné(e) Pierre Martin déclare clos le(s)
 présent(s) registre(s) qui a (ont) été mis à la disposition du public pendant
 _____ jours consécutifs, du 07 janvier 2020
 au 28 février 2020

Les observations consignées au(x) registre(s) sont au nombre de :

(pages n° à)

En outre, j'ai reçu 0 lettres ou notes écrites qui sont annexées au(x) présent(s) registre(s)

Le(s) présent(s) registre(s) ainsi que les 3 pièces qui y sont annexées et le dossier
 d'enquête sont adressés par mes soins le 26 Avril 2020

Signature

le Maire
 Pierre Martin



(Handwritten signature in blue ink)