CYBERMALVEILLANCE.GOUV.FR
Assistance et prévention du risque numérique

LE DISPOSITIF NATIONAL D'ASSISTANCE AUX VICTIMES

@CYBERVICTIMES

ORIGINE DE CYBERMALVEILLANCE.GOUV.FR

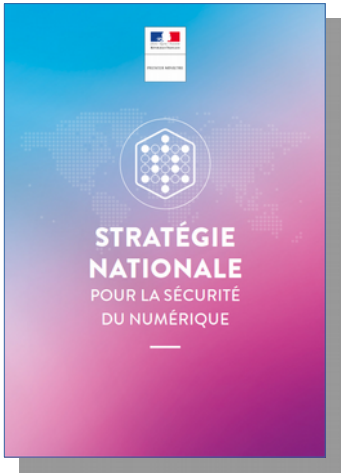

> **Réponse à l'augmentation des actes de cybermalveillance**

> Un dispositif dédié à l'assistance et la prévention :
> **des particuliers**
> **des entreprises**
> **des collectivités**

> 2016-2017 : incubation par l'ANSSI en copilotage avec le ministère de l'Intérieur, avec le soutien des ministères de la Justice et de l'Économie et des Finances

> **17 octobre 2017 : lancement national** de Cybermalveillance.gouv.fr

MISSIONS

Assistance aux victimes d'actes de cybermalveillance

> **Accueil, conseils, mise en relation -** 116 000 parcours victimes

> Fort maillage territorial via les prestataires - 1 600 professionnels référencés

Prévention et sensibilisation à la sécurité du numérique

> **Contenus** sur le site

> **Information et alertes** sur les réseaux sociaux

> **Campagnes** de sensibilisation

Observatoire de la menace numérique

> **Remontée d'informations** par les prestataires référencés

> **Analyse** des données **et partage** de statistiques

> Outil d'aide à la **décision** et à l'**action publique**

STRUCTURE

Le groupement d'intérêt public

> Partenariat entre les secteurs public et privé

Une gouvernance collégiale

Étatiques

Ministères

Utilisateurs

Associations de consommateurs
Associations de victimes
Clubs d'utilisateurs
Organisations professionnelles

Prestataires

Syndicats
Fédérations professionnelles

Offreurs de solutions et services

Constructeurs
Éditeurs
Opérateurs
Sociétés de services

SENSIBILISATION ET PRÉVENTION

2 axes majeurs :

> Sensibiliser aux **risques**

> Partager les **bonnes pratiques**

6 types de contenus :

> Fiches réflexes

> Fiches pratiques

> Vidéos

> Mémos et infographies

> Alertes sur les réseaux sociaux **@cybervictimes**

> Articles

Le kit de sensibilisation (50 000+ téléchargements)
Un ensemble d'outils pédagogiques à la portée de tous
En licence ouverte Etalab 2.0
9 thèmes majeurs déclinés en plus de 30 supports

Liberté • Égalité • Fraternité
RÉPUBLIQUE FRANÇAISE

CYBERMALVEILLANCE.GOUV.FR

Assistance et prévention du risque numérique

facebook @cybervictimes

twitter @cybervictimes

LinkedIn @cybermalveillancegouvfr