



Malgré un début de mois en confinement, induisant peu de circulation motorisée, 4 accidents mortels ont été enregistrés en mai, dont 1 avant les premières mesures de déconfinement (contre-sens sur la RN 137 le 7 mai). On retrouve ainsi une accidentalité routière mensuelle comparable à celle de mars dernier (avec des conditions de circulation équivalentes) dans le département de la Loire-Atlantique.

A l'issue de ce mois de mai, la tendance de la mortalité routière s'établit à **- 8 par rapport à 2019**, la moyenne mensuelle sur 12 mois étant de **5,25 tués/mois**.

(1) Tués : victimes décédées sur le coup ou dans les 30 jours qui suivent l'accident de la route (normalis. européenne depuis le 1^{er} janvier 2005).

Accidentalité en Loire-Atlantique - Evolution depuis le 01/05/2019

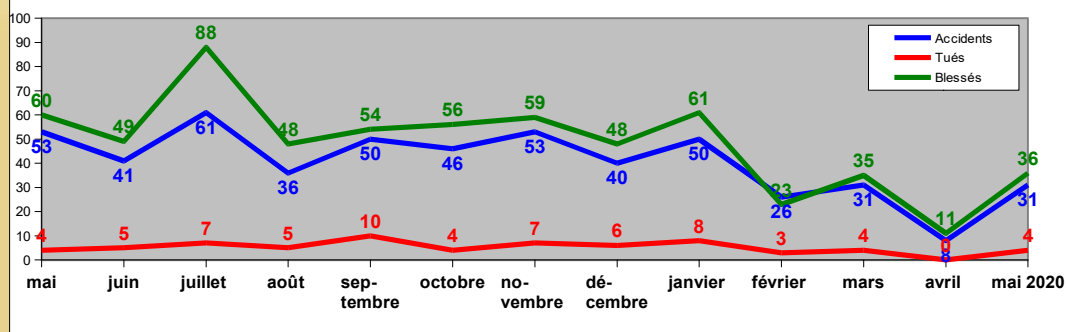

Bilan de mai

	2019	2020	Tendance 2020/2019
Accidents	37	31	→
Tués	4	4	→
Blessés	41	36	→

ATTENTION : les valeurs mentionnées dans ce suivi mensuel sont issues des remontées rapides des forces de l'ordre, à l'exception du nombre de tués pour lequel les données sont corrigées.

Comparaison des ATB (accidents, tués, blessés) à l'année précédente

Nombre d'accidents corporels mensuels sur les 12 derniers mois
Comparaison avec les 12 mois précédant cette période

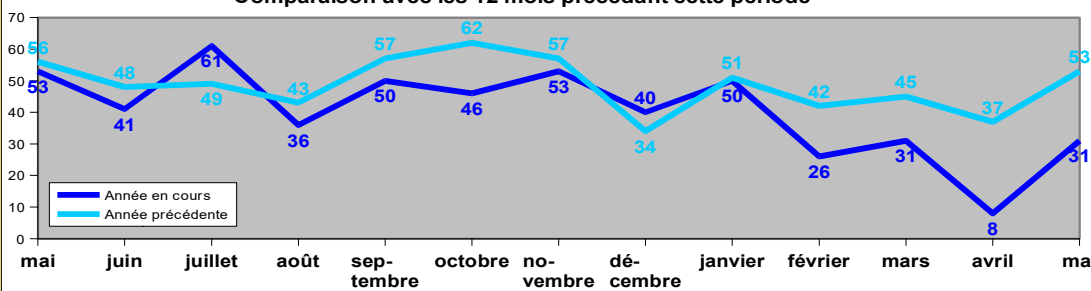

Evolution sur 12 mois

	Du 01/06/18 au 31/05/19	Du 01/06/19 au 31/05/20	Tendance 2020/2019
Accidents	578	473	→
Tués	51	63	→
Blessés	690	568	→

Nombre de tués mensuels sur les 12 derniers mois
Comparaison avec les 12 mois précédant cette période

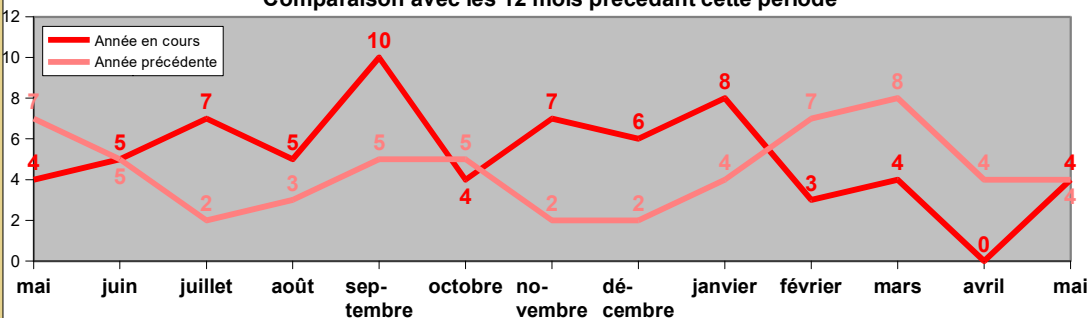

Cumul depuis le 1^{er} janvier

	Jusqu'au 31/05/19	Jusqu'au 31/05/20	Tendance 2020/2019
Accidents	228	156	→
Tués	27	19	→
Blessés	261	166	→

Nombre de blessés mensuels sur les 12 derniers mois
Comparaison avec les 12 mois précédant cette période

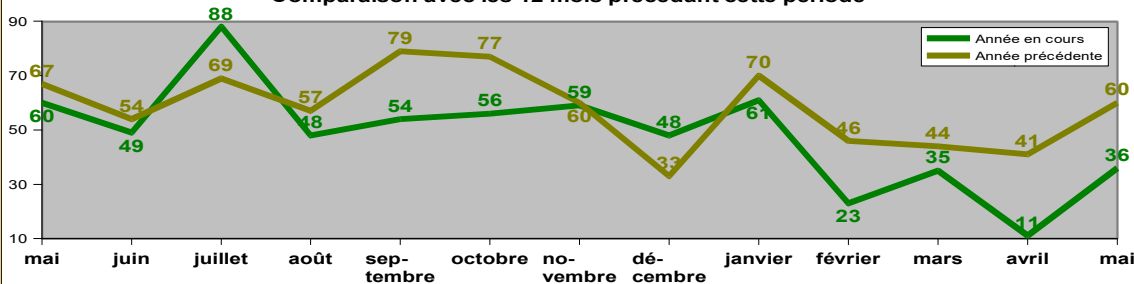

DEPARTEMENT DE LA LOIRE ATLANTIQUE
Carte des accidents mortels de mai 2020

