

L'accidentalité en Loire-Atlantique

Suivi mensuel

Septembre 2020



observatoire départemental de sécurité routière

En septembre, tous les indicateurs de la sécurité routière sont « au vert » en Loire-Atlantique. On dénombre cependant 6 tués dans 6 accidents mortels, dont 5 n'impliquent qu'un seul véhicule (vitesse, alcool...). Le 6^{ème} s'est produit en agglomération : une cycliste s'est retrouvée dans l'angle mort d'un poids lourd ; celui-ci l'a écrasé en tournant à droite.

A l'issue du mois de septembre, la tendance de la mortalité routière s'établit à **- 10 par rapport à 2019**, la moyenne mensuelle sur 12 mois étant de **5,1 tués/mois**.

(1) Tués : victimes décédées sur le coup ou dans les 30 jours qui suivent l'accident de la route (normalis. européenne depuis le 1^{er} janvier 2005).

Accidentalité en Loire-Atlantique - Evolution depuis le 01/09/2019

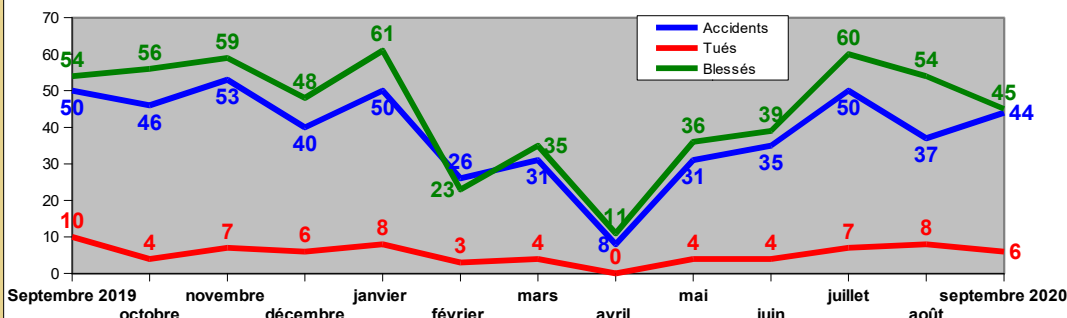

Bilan de septembre

	2019	2020	Tendance 2020/2019
Accidents	50	44	↓
Tués	10	6	↓
Blessés	54	45	↓

ATTENTION : les valeurs mentionnées dans ce suivi mensuel sont issues des remontées rapides des forces de l'ordre, à l'exception du nombre de tués pour lequel les données sont corrigées.

Comparaison des ATB (accidents, tués, blessés) à l'année précédente

Nombre d'accidents corporels mensuels sur les 12 derniers mois
Comparaison avec les 12 mois précédant cette période

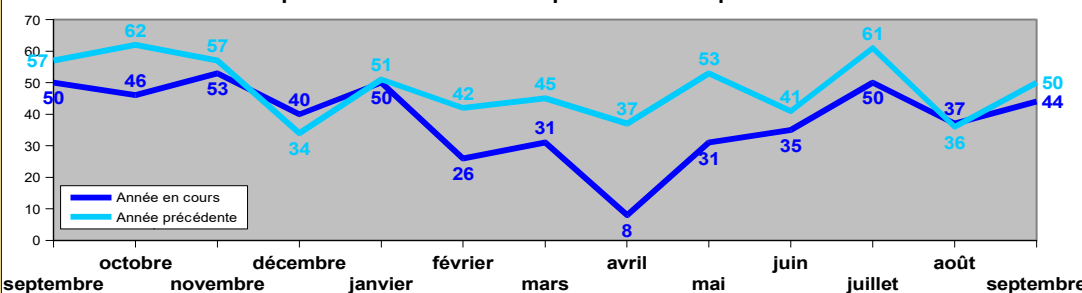

Evolution sur 12 mois

	Du 01/10/18 au 30/09/19	Du 01/10/19 au 30/09/20	Tendance 2020/2019
Accidents	569	451	↓
Tués	63	61	↓
Blessés	670	527	↓

Nombre de tués mensuels sur les 12 derniers mois
Comparaison avec les 12 mois précédant cette période

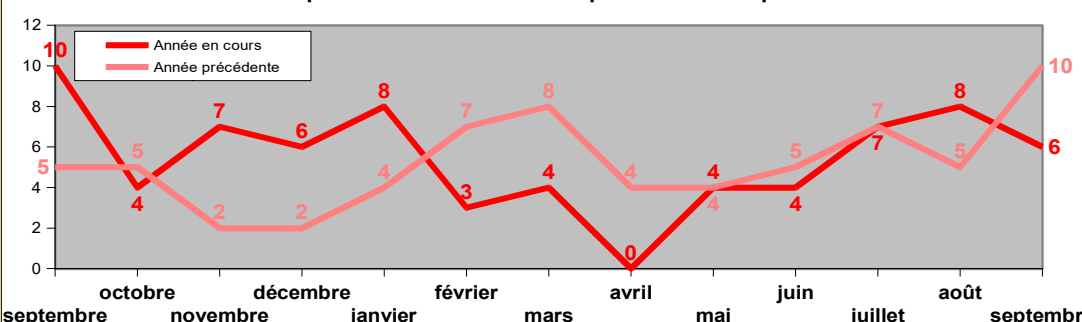

Cumul depuis le 1^{er} janvier

	Jusqu'au 30/09/19	Jusqu'au 30/09/20	Tendance 2020/2019
Accidents	416	312	↓
Tués	54	44	↓
Blessés	500	364	↓

Nombre de blessés mensuels sur les 12 derniers mois
Comparaison avec les 12 mois précédant cette période

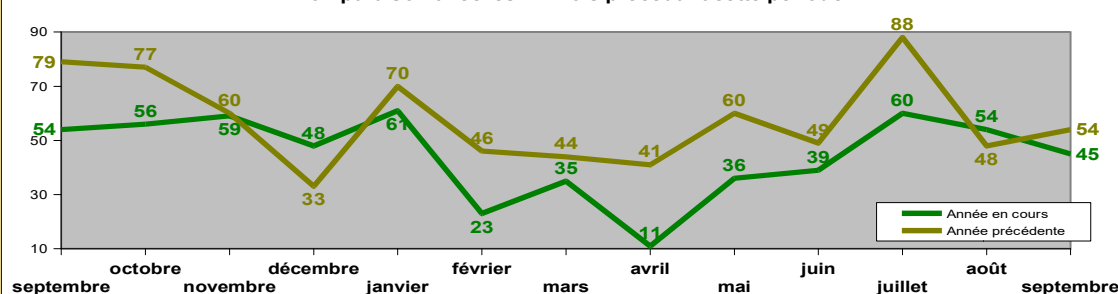



DEPARTEMENT DE LA LOIRE ATLANTIQUE
Carte des accidents mortels de septembre 2020

