

# Carte Aptitude des sols à l'épandage

Date : 18 / 4 / 2023 page : 8



EARL DES HAUTS  
BOIS\_T45223\_23B027

## Légende :

- Bonne (26.77 ha)
- Moyenne
- Nulle
- Non Retenue (405.64 ha)

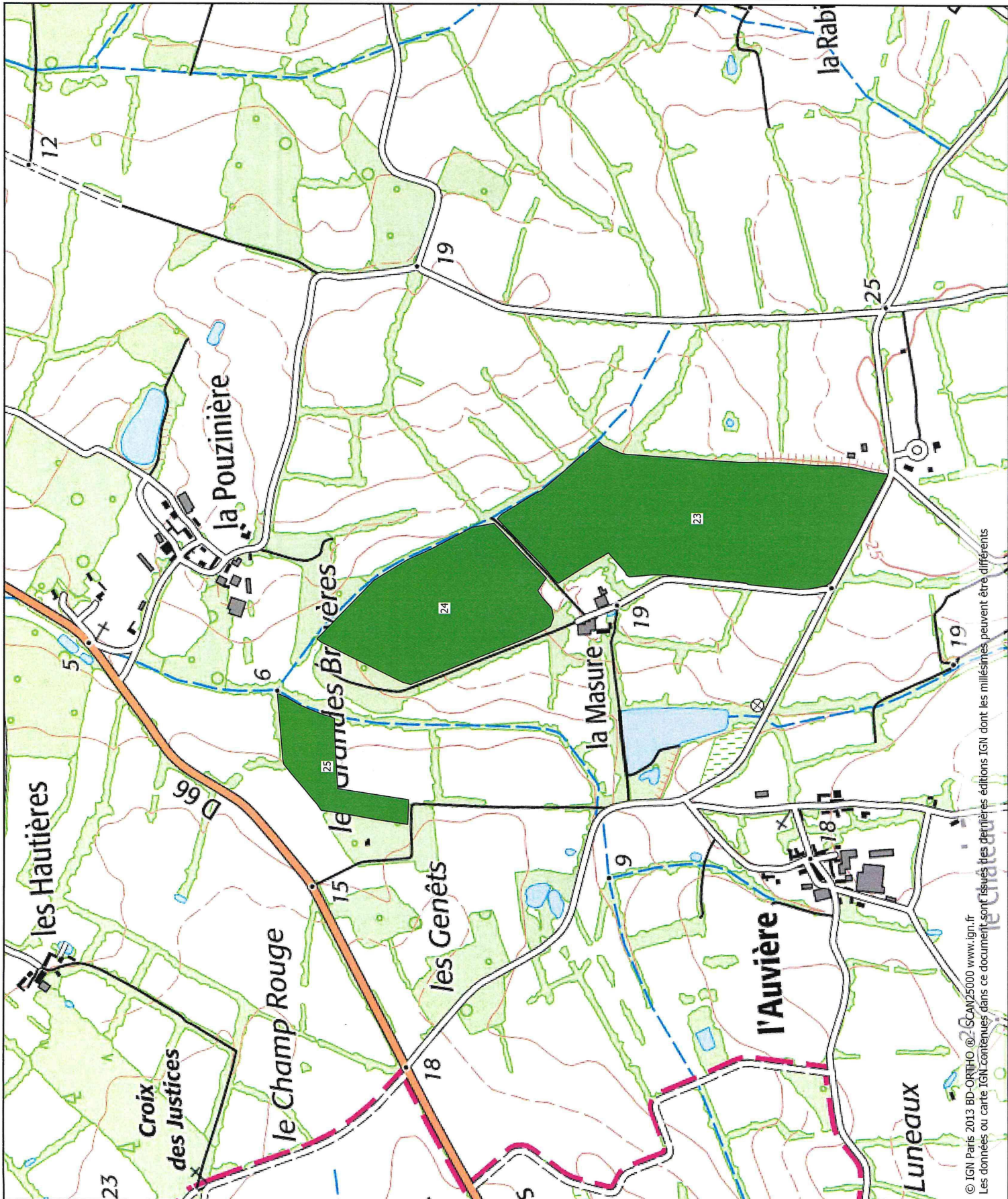
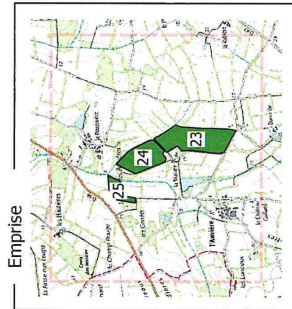

# Carte risque érosif

Date : 18 / 4 / 2023 page : 8



EARL DES HAUTS  
BOIS\_T45223\_23B027

## Légende :

Zone\_Erosif

- Faible à Modéré (26.46 ha)
- Modéré à fort (0.31 ha)
- fort (0 ha)
- Non Retenue (405.64 ha)

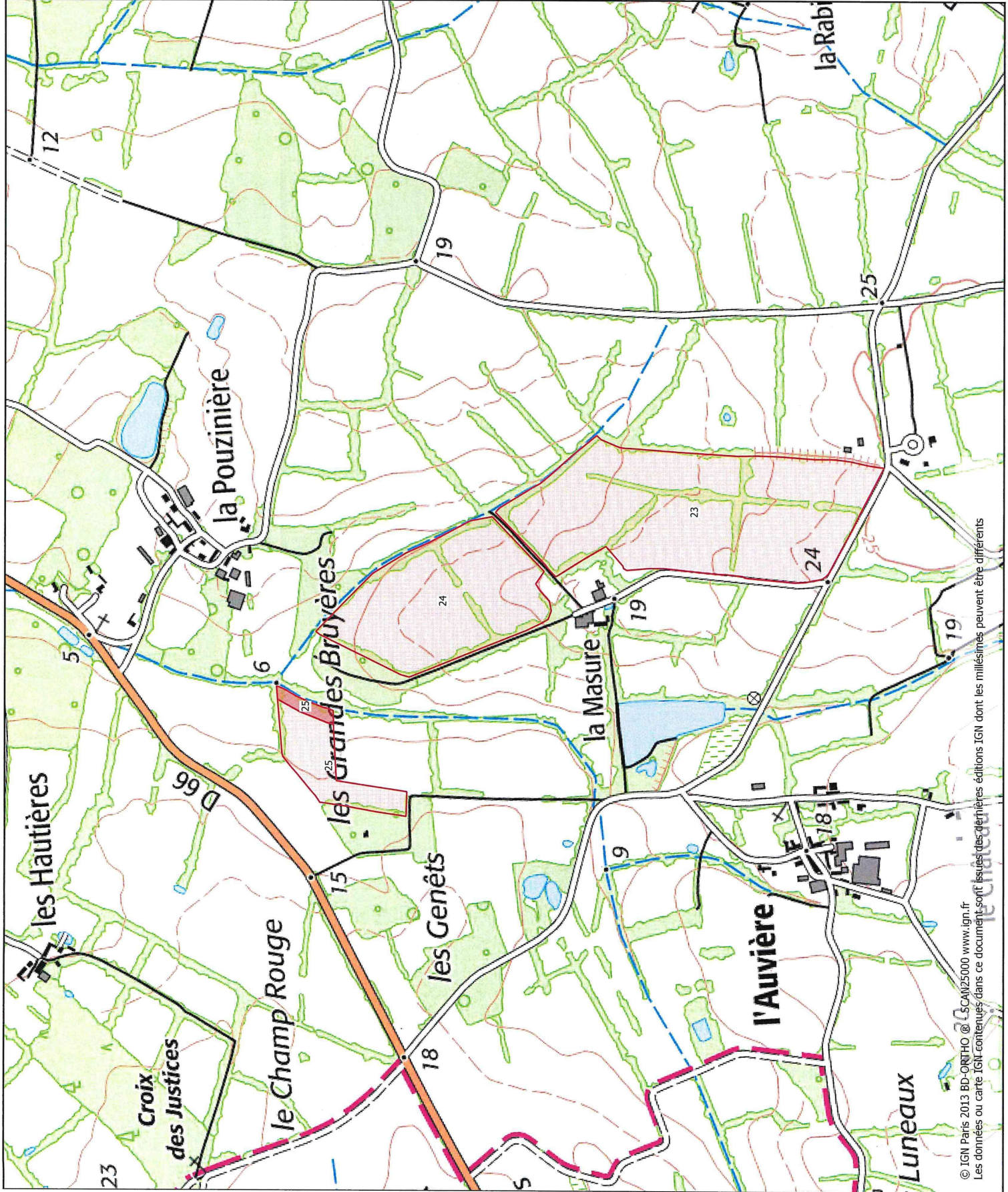
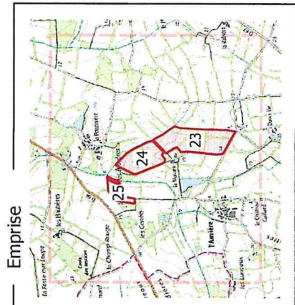

© IGN Paris 2013 BD-ORTHO @ LSCAM25000 www.ign.fr  
Les données ou carte IGN contenues dans ce document sont issues des dernières éditions IGN dont les millésimes peuvent être différents

Annexe 7 : Cartes globales enjeu eau

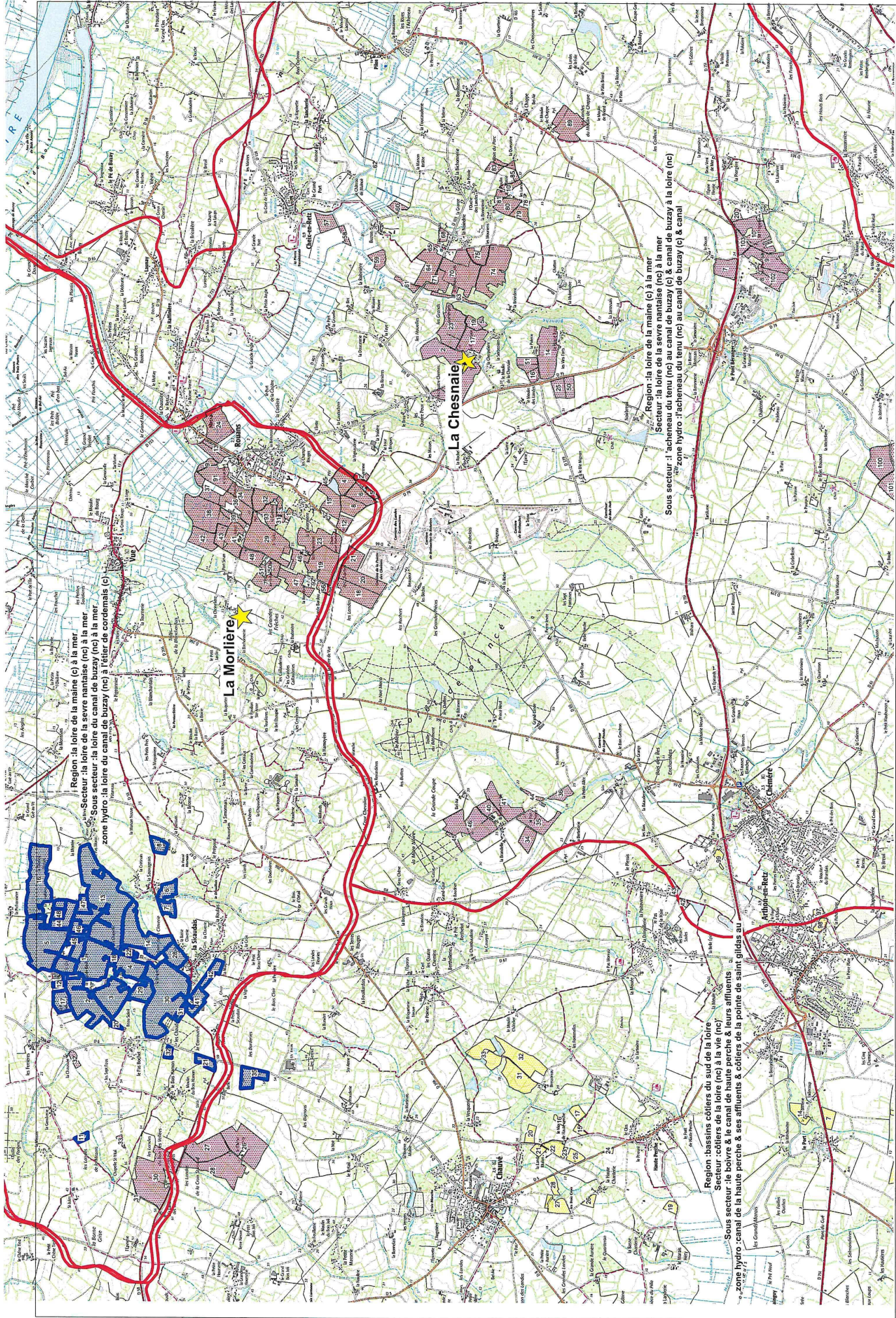

Region : la Loire de la maine (c) à la mer.  
 Secteur : la Loire de la sevre nantaise (nc) à la mer.  
 Sous secteur : la Loire du canal de buzay (nc) à la mer.  
 zone hydro : la Loire du canal de buzay (nc) à l'éclair de cordemais (c)

Region : bassins côtiers du sud de la Loire  
 Secteur : côtiers de la Loire (nc) à la Vie (nc)  
 Sous secteur : le boivre & le canal de haute perche & leurs affluents  
 zone hydro : canal de la haute perche & ses affluents & côtiers de la pointe de saint gildas au

Region : la Loire de la maine (c) à la mer  
 Secteur : la Loire de la sevre nantaise (nc) à la mer  
 Sous secteur : l'acheneau du tenu (nc) au canal de buzay (c) & canal de buzay (c) & canal  
 zone hydro : l'acheneau du tenu (nc) au canal de buzay (c) & canal

**Zone Hydrographique**

**Plan d'exploitation**

SCEA LA BLANCHE  
 GAEC DU LOULEAN  
 GAEC DE LA BASSE VILLE  
 EARL DES HAUTS BOIS (Retenue)

**Site d'exploitation**

C07327  
 SCEA LA BLANCHE  
 1 LA CHESNAIE  
 44340 ROUANS



Date: 18/04/2023  
 Echelle : 45000

© IGN SCANS - BD ORTHO® Les données ou cartes IGN contenues dans ce document sont issues des dernières éditions IGN dont les millésimes peuvent être différents.



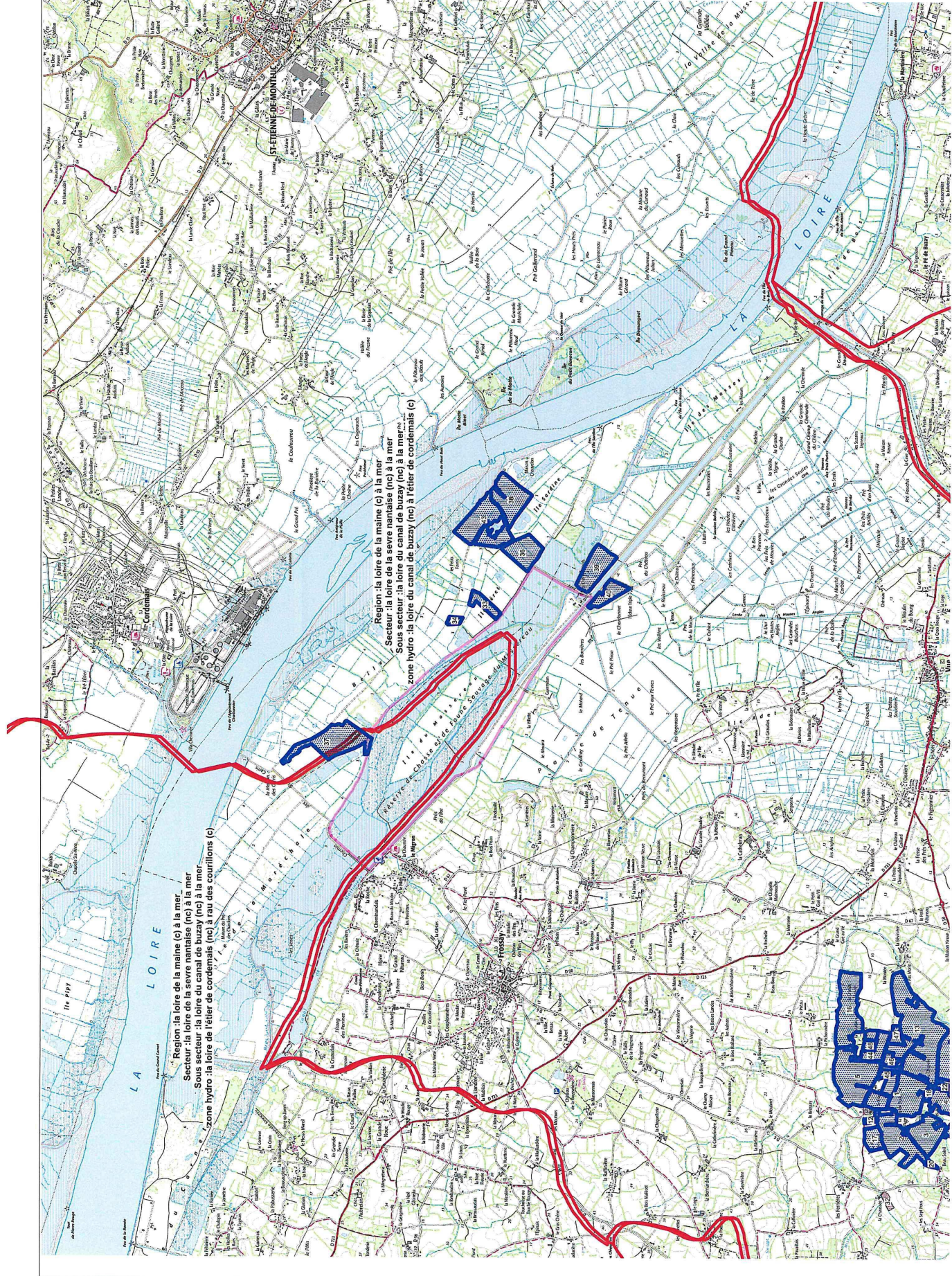

Region : la Loire de la maine (c) à la mer.  
 Secteur : la Loire de la sevre nantaise (nc) à la mer  
 Sous secteur : la Loire du canal de buzay (nc) à la mer  
 zone hydro : la Loire de l'été de cordemais (nc) à au des courillons (c)

Region : la Loire de la maine (c) à la mer  
 Secteur : la Loire de la sevre nantaise (nc) à la mer  
 Sous secteur : la Loire du canal de buzay (nc) à la mer  
 zone hydro : la Loire du canal de buzay (nc) à l'été de cordemais (c)

**Zone Hydrographique**

**Plan d'exploitation**

SCEA LA BLANCHE  
 GAEC DU LOULEAN  
 GAEC DE LA BASSE VILLE  
 EARL DES HAUTS BOIS (Retenue)

**Site d'exploitation**

C07327  
 SCEA LA BLANCHE  
 1 LA CHESNAIE  
 44340 ROUANS



Date:18/04/2023

Echelle :45000

© IGN SCAN2S - BD ORTHO®. Les données ou carte IGN contenues dans ce document sont issues des dernières éditions (IGN dont les millésimes peuvent être différents).

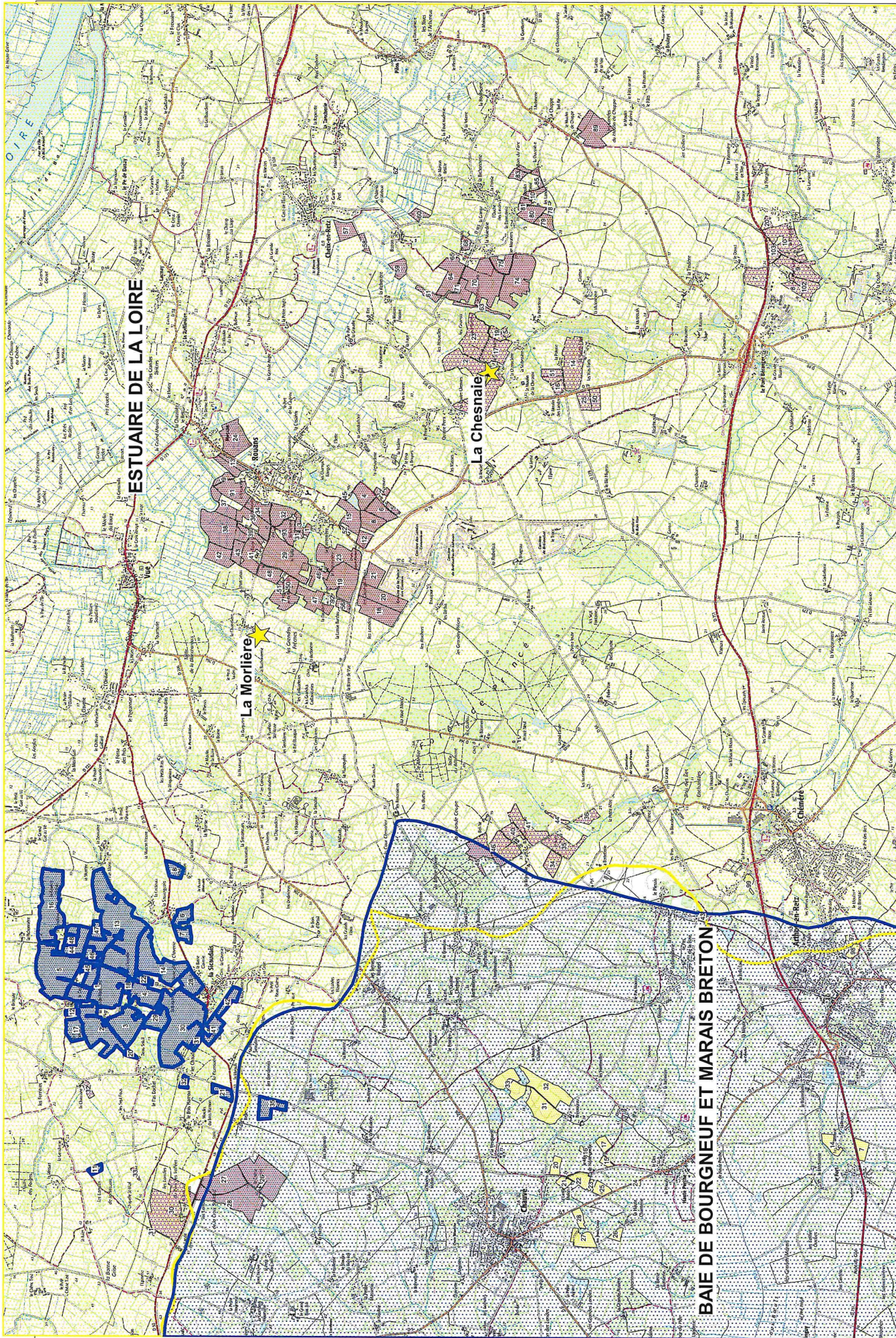

**SAGE**

**Plan d'exploitation**

SCEA LA BLANCHE  
 GAEC DU LOULEAN  
 GAEC DE LA BASSE VILLE  
 EARL DES HAUTS BOIS (Retenue)

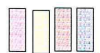

(non retenue)



**Site d'exploitation**

C07327  
 SCEA LA BLANCHE  
 1 LA CHESNAIE  
 44340 ROUANS



Date: 18/04/2023  
 Echelle : 45000

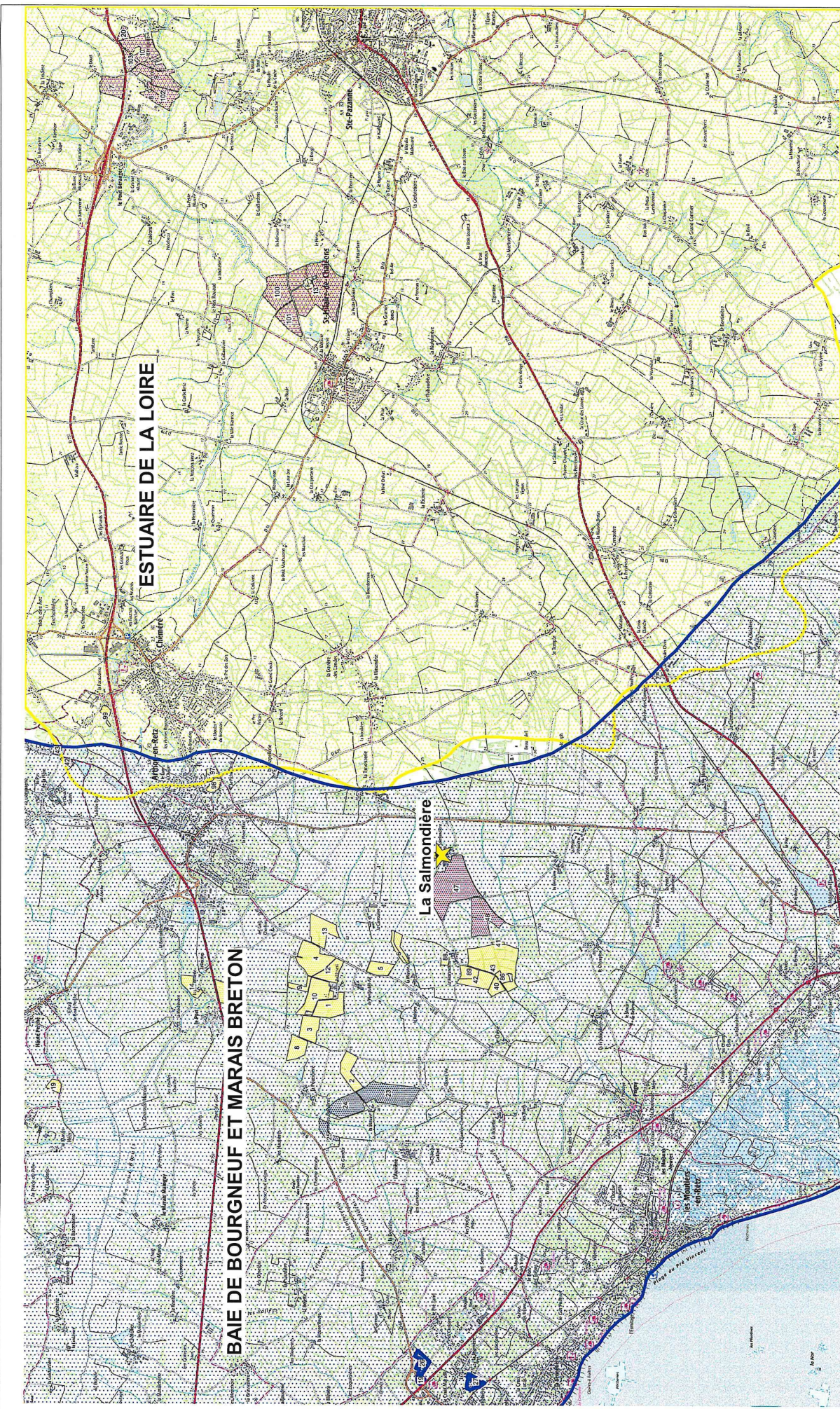

**ESTUAIRE DE LA LOIRE**

**BAIE DE BOURGNEUF ET MARAIS BRETON**

**La Salmondrière**

**SAGE**

**Plan d'exploitation**

SCEA LA BLANCHE  
GAEC DU LOULEAN  
GAEC DE LA BASSE VILLE  
EARL DES HAUTS BOIS (Retenue)

(non retenue)



**Site d'exploitation**



Date: 18/04/2023  
Echelle : 45000

C07327  
SCEA LA BLANCHE  
1 LA CHESNAIE  
44340 ROUANS

© IGN SCANS - BD ORTHO® Les données ou cartes IGN contenues dans ce document sont issues des données éditées IGN dont les millimètres peuvent être différents.



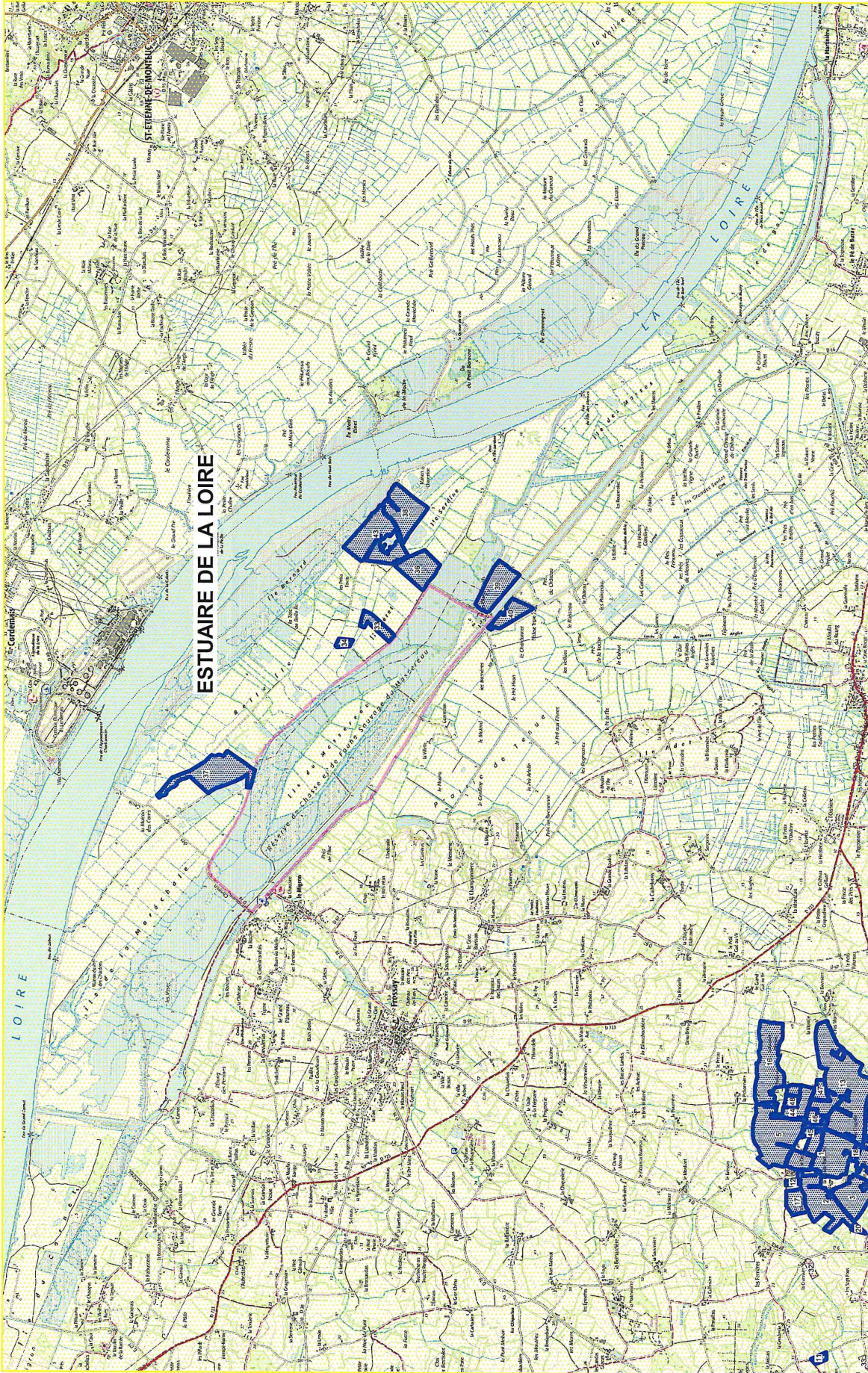

**SAGE**

**Plan d'exploitation**

SCEA LA BLANCHE  
 GAEC DU LOULEAN  
 GAEC DE LA BASSE VILLE  
 EARL DES HAUTS BOIS (Retenue)



(non retenue)



**Site d'exploitation**

C07327  
 SCEA LA BLANCHE  
 1 LA CHESNAIE  
 44340 ROUANS



Date:18/04/2023  
 Echelle :45000

Annexe 8 : Carte des périmètres  
environnementaux

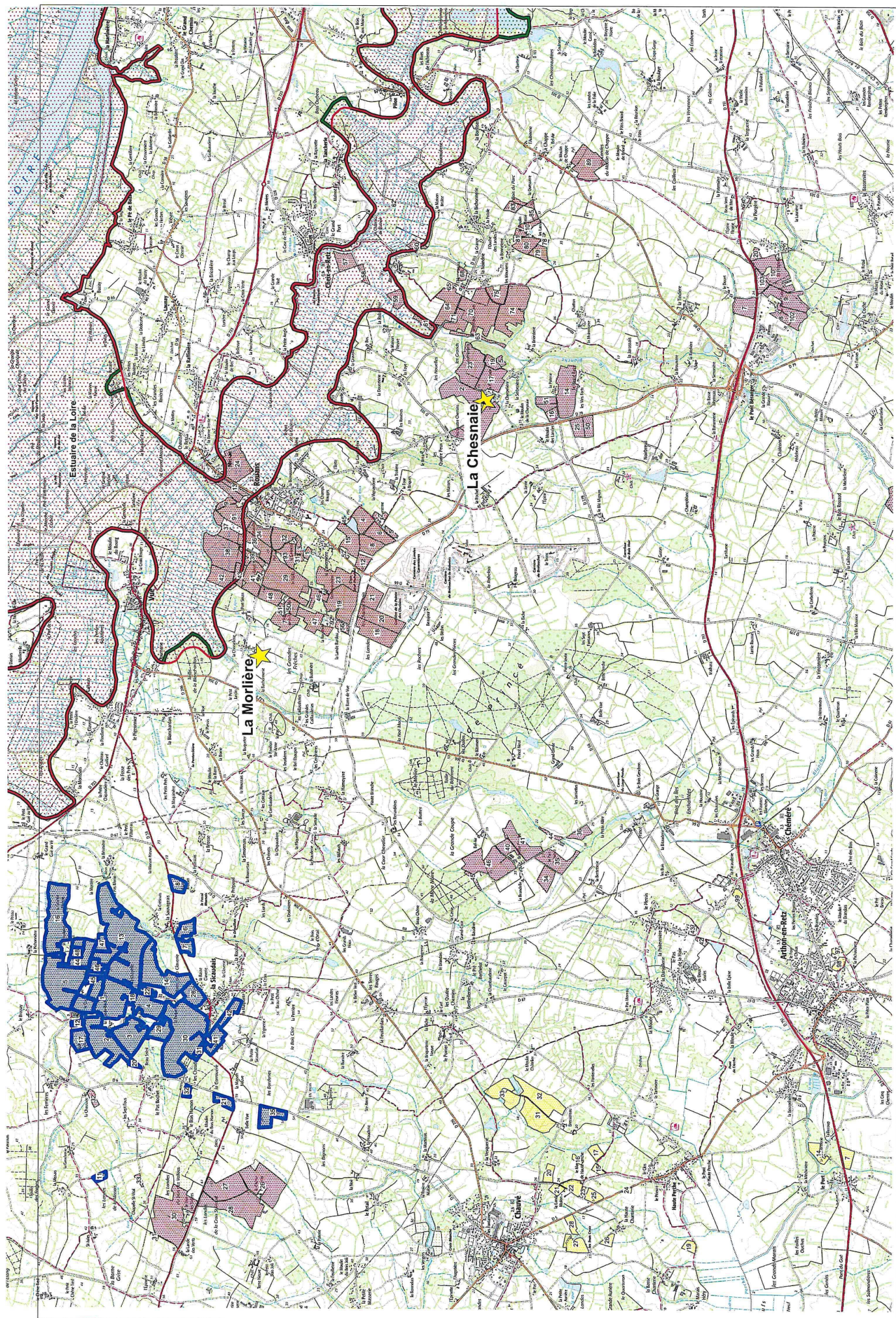

**NATURA2000**



**Plan d'exploitation**

SCEA LA BLANCHE  
 GAEC DU LOULEAN  
 GAEC DE LA BASSE VILLE  
 EARL DES HAUTS BOIS (Retenue)



(non retenue)

★ **Site d'exploitation**

C07327  
 SCEA LA BLANCHE  
 1 LA CHESNAIE  
 44340 ROUANS



Date:18/04/2023  
 Echelle :45000

© IGN SCANES - BD ORTHO®. Les données ou carte IGN contenues dans ce document sont issues des dernières éditions IGN dont les millésimes peuvent être différents.

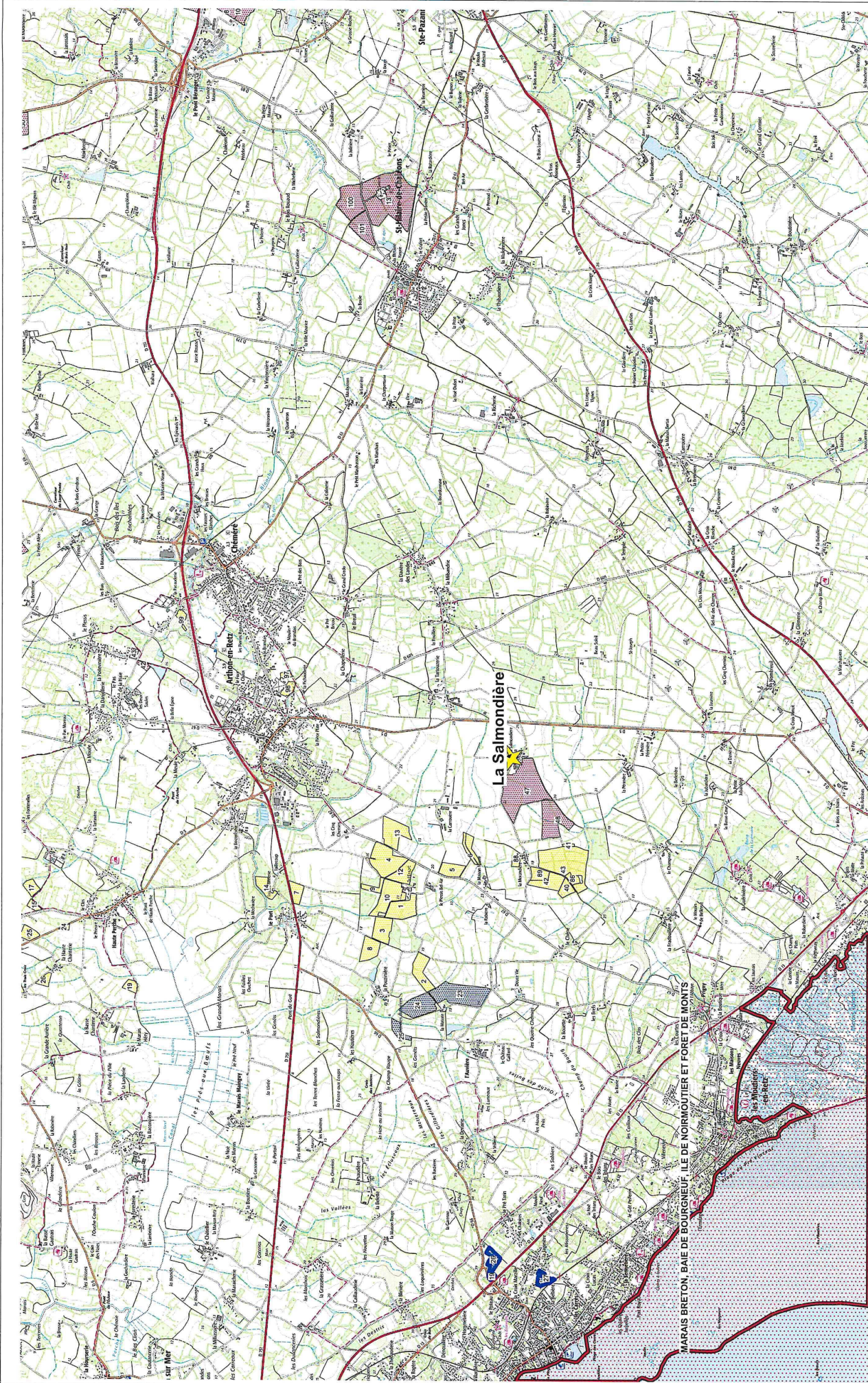

NATURA2000



Plan d'exploitation

SCEA LA BLANCHE  
 GAEC DU LOULEAN  
 GAEC DE LA BASSE VILLE  
 EARL DES HAUTS BOIS (Retenue)



(non retenue)



Site d'exploitation

C07327  
 SCEA LA BLANCHE  
 1 LA CHESNAIE  
 44340 ROUANS



Date: 18/04/2023  
 Echelle : 45000

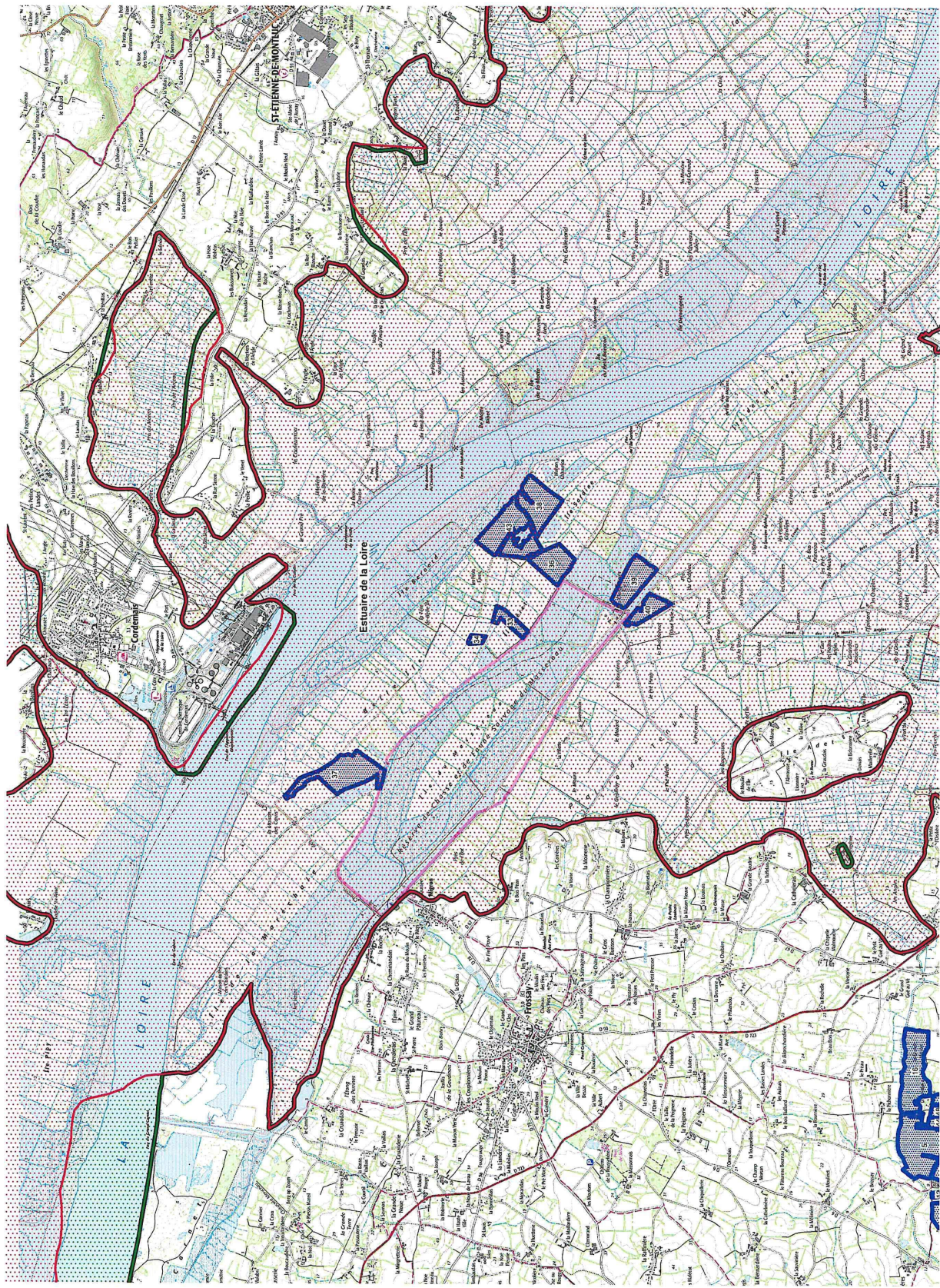

NATURA2000



Plan d'exploitation

SCEA LA BLANCHE  
GAEC DU LOULEAN  
GAEC DE LA BASSE VILLE  
EARL DES HAUTS BOIS (Retenue)



(non retenue)



Site d'exploitation

C07327  
SCEA LA BLANCHE  
1 LA CHESNAIE  
44340 ROUANS



Date: 18/04/2023  
Echelle : 45000

© IGN SCANS - BD ORTHO. Les données ou cartes IGN contenues dans ce document sont issues des dernières éditions IGN dont les millimètres peuvent être différents.

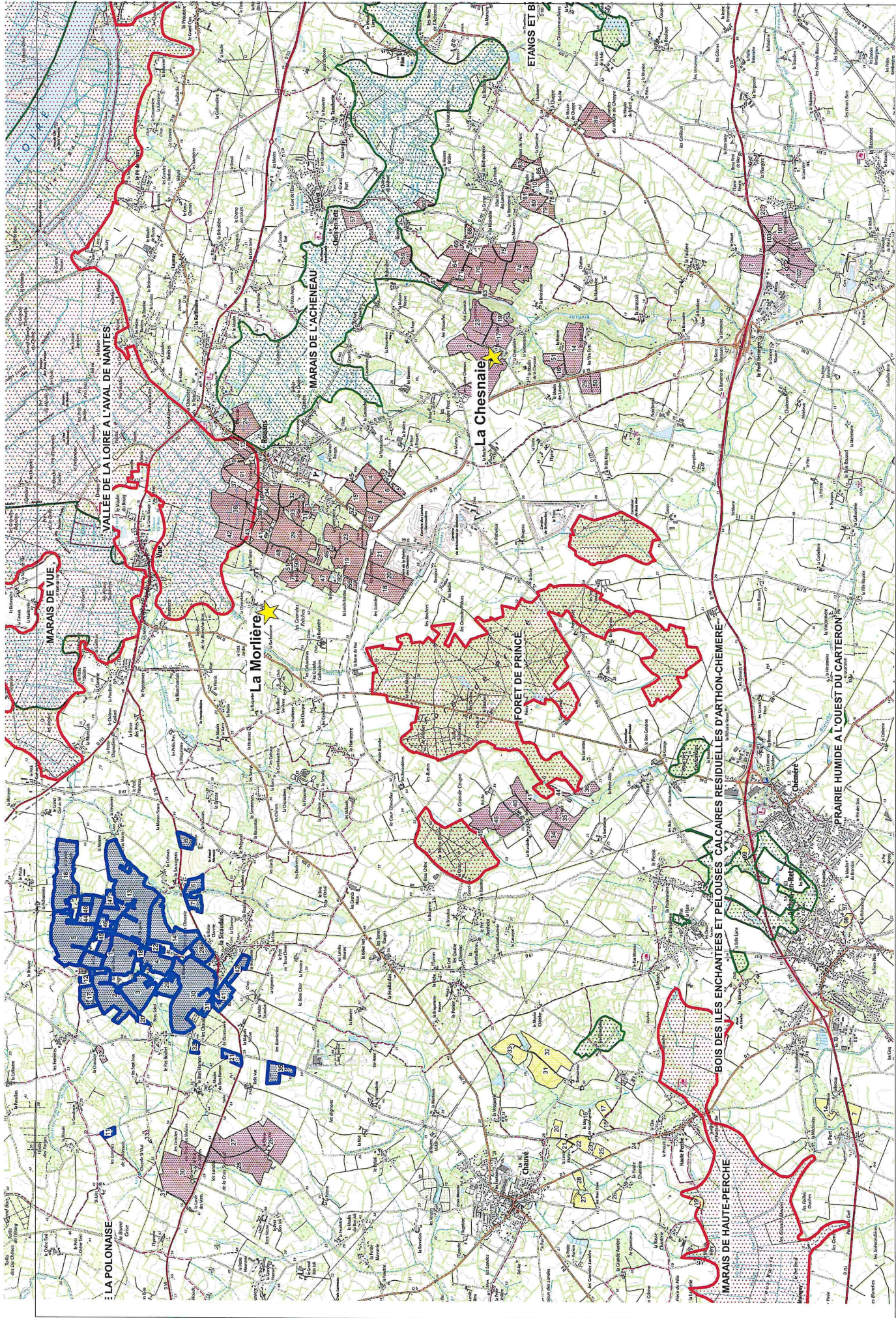

Date: 18/04/2023  
 Echelle: 1:45000

C07327  
 SCEA LA BLANCHE  
 1 LA CHESNAIE  
 44340 ROUANS

Site d'exploitation

(non retenue)

SCEA LA BLANCHE  
 GAEC DU LOULEAN  
 GAEC DE LA BASSE VILLE  
 EARL DES HAUTS BOIS (Retenue)

Plan d'exploitation

ZNIEFF1  
 ZNIEFF2

© IGN SCANSIS - BD ORTHO® Les données ou carte IGN contenues dans ce document sont issues de données publiques (IGN) dont les millésimes peuvent être différents.

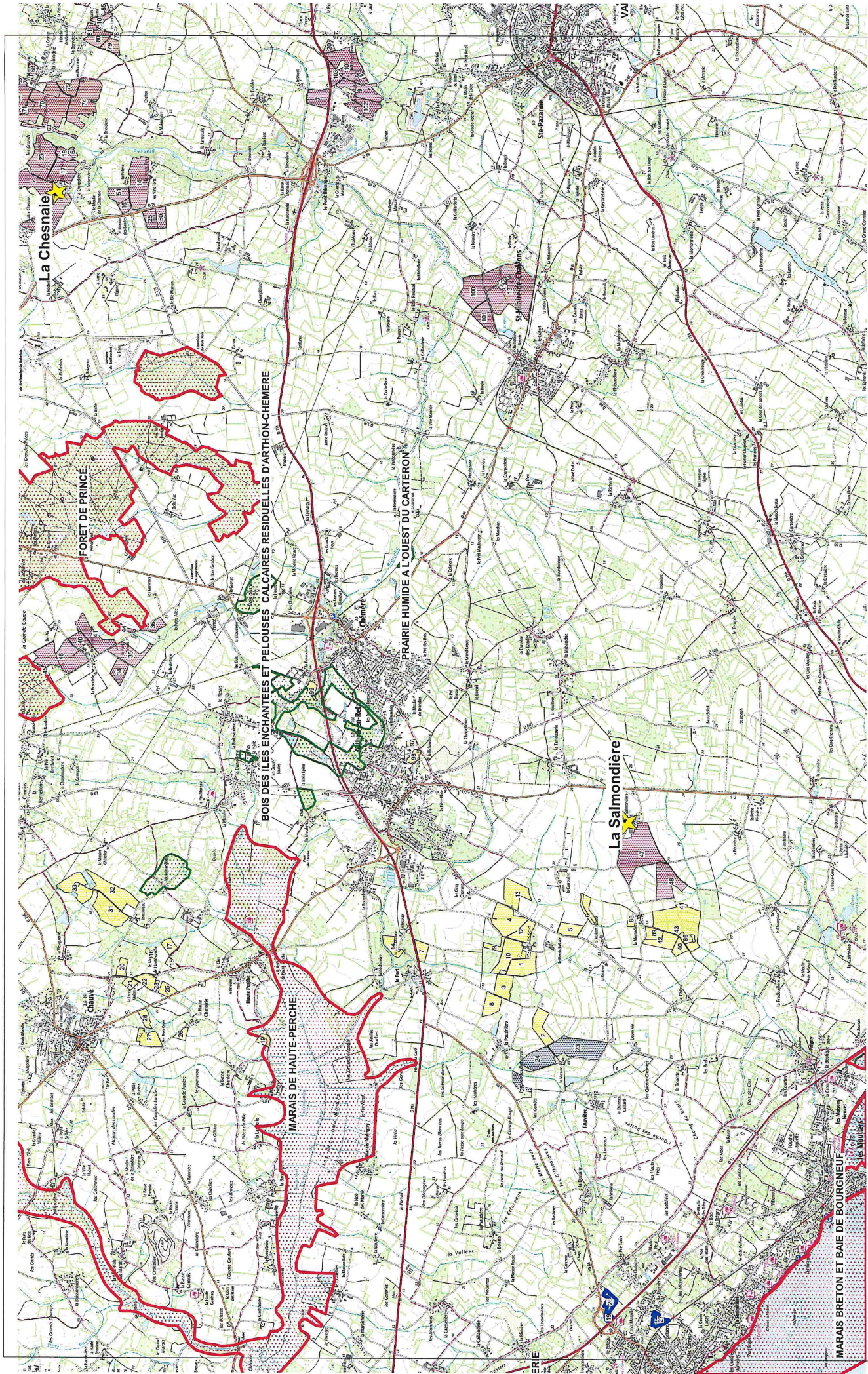

  
 Date: 18/04/2023  
 Echelle : 45000

C07327  
 SCEA LA BLANCHE  
 1 LA CHESNAIE  
 44340 ROUANS

 **Site d'exploitation**

 (non retenue)

**Plan d'exploitation**  
 SCEA LA BLANCHE  
 GAEC DU LOULEAN  
 GAEC DE LA BASSE VILLE  
 EARL DES HAUTS BOIS (Retenue)

**ZNIEFF1**  
**ZNIEFF2**

© IGN SCANSIS - BD ORTHO® Les données ou cartes IGN contenues dans ce document sont issues des dernières éditions IGN dont les millésimes peuvent être différents.

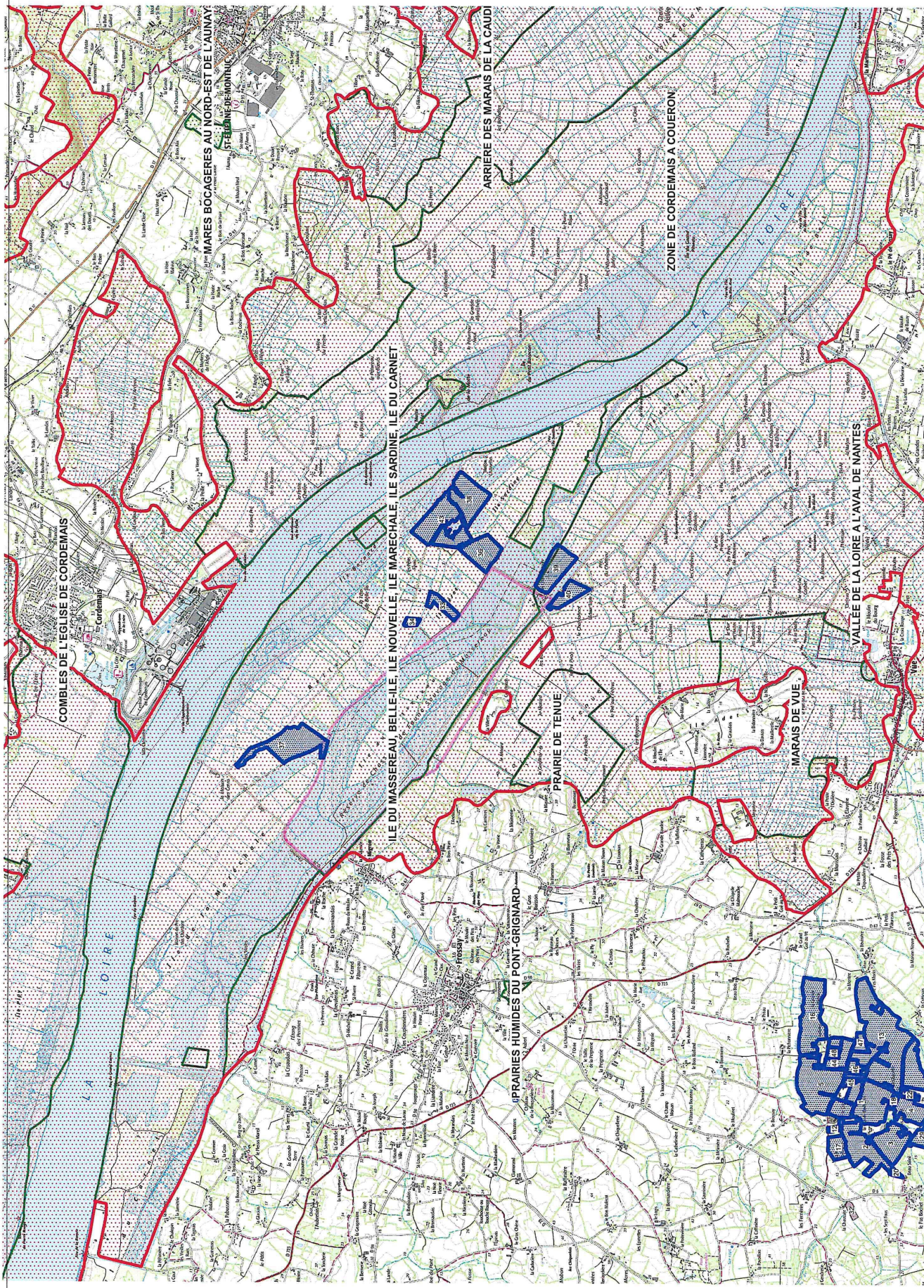

ZNIEFF1



ZNIEFF2



Plan d'exploitation

SCEA LA BLANCHE



GAEC DU LOULEAN



GAEC DE LA BASSE VILLE

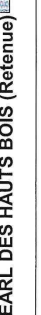

EARL DES HAUTS BOIS (Retenue)

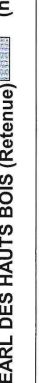

Site d'exploitation

C07327  
SCEA LA BLANCHE  
1 LA CHESNAIE  
44340 ROUANS



Date: 18/04/2023

Echelle : 45000



Annexe 9 : Contrats épanages

# CONVENTION D'EPANDAGE

Dans le cadre d'une valorisation agricole des effluents d'élevage ICFE par épandage,

Il est convenu entre :

Nom de l'exploitant fournisseur des effluents : **SCEA LA BLANCHE**  
dénomme **producteur** d'effluent dans ce qui suit.  
Demeurant au lieu-dit : **La Chesnaie**  
Sur la commune de : **44 640 ROUANS**

Et

Nom de l'exploitant receveur des effluents : **GAEC BASSE VILLE**  
dénomme **agriculteur bénéficiaire** dans ce qui suit.  
Demeurant au lieu-dit : **La Basse Ville**  
Sur la commune de : **44 640 ROUANS**

## Article 1 - Engagement du producteur

Le producteur d'effluent s'engage, chaque année, à mettre à disposition de l'agriculteur bénéficiaire, une quantité d'effluents d'élevage sous forme de **fumier de porcs**, ajustée à la production réelle annuelle d'effluent et correspondant à **5 714 unités d'azote maximum** et à 3 322 unités de phosphore ( $P_2O_5$ ), calculées sur la base des références les plus actuelles, et conformément à un programme prévisionnel établi chaque année entre les cocontractants.

Le producteur d'effluent complète le bon de livraison (qui figure dans le cahier de fertilisation) à chaque apport. Après qu'il ait été signé des 2 parties, il le tient à disposition des services de la Préfecture.

## Article 2 – Engagement de l'agriculteur-bénéficiaire (receveur des effluents)

L'agriculteur bénéficiaire met à disposition du producteur d'effluent les surfaces (SAU, SPE et motif d'exclusion) indiquées dans le tableau récapitulatif des terres affectées à l'épandage figurant au dossier ; les effectifs de l'agriculteur bénéficiaire, les modalités d'utilisation des effluents qu'il reçoit ainsi que les effluents importés chez d'autres producteurs sont indiqués dans le bilan agronomique du dossier.

L'agriculteur bénéficiaire signe le bon de livraison correspondant à la quantité importée.

L'agriculteur bénéficiaire s'engage à utiliser ces effluents dans le respect de la législation en vigueur (Directive Nitrates et ICFE).

## Article 3 - Durée de la convention

La présente convention porte sur une durée de **trois années** à compter de la date de l'arrêté préfectoral d'autorisation ou du récépissé de déclaration de l'installation classée du producteur.