

Loire Atlantique



PORNIC AGGLO PAYZ DE RETZ

2 rue du docteur Ange Guépin
ZAC de la Chaussée
44210 PORNIC

CONSTRUCTION D'UNE DECHETERIE AU LIEU-DIT LA GENIERE SUR LA COMMUNE DE LA PLAINE SUR MER

DOSSIER DE DEMANDE D'AUTORISATION ENVIRONNEMENTALE ET DECLARATION D'UTILITE PUBLIQUE DU PROJET

C.I – CAPACITES TECHNIQUES FINANCIERES

	SIEGE	IMPLANTATION REGIONALE
	CABINET BOURGOIS 3 rue des Tisserands - CS 96838 BETTON 35768 SAINT GREGOIRE CEDEX Téléphone : 02-99-23-84-84 Télécopie : 02-99-23-84-70 E-mail : cabinet-bourgois@cabinet- bourgois.fr	Agence de Rennes 3 rue des Tisserands - CS 96838 BETTON 35768 SAINT GREGOIRE CEDEX Téléphone : 02-99-23-84-84 Télécopie : 02-99-23-84-70 E-mail : cabinet-bourgois@cabinet- bourgois.fr

GROUPE MERLIN/Réf doc : 851505-804-AUT-ME-1-041

Ind	Etabli par	Approuvé par	Date	Objet de la révision
A	E.BRUNET	C.SIMON	01/03/2017	1 ^{ère} diffusion
B	D. DELOUVEE	D. DELOUVEE	22/08/2017	Reprise du dossier
C	D. DELOUVEE	D. DELOUVEE	12/09/2017	Intégration des remarques du Maitre d'ouvrage

SOMMAIRE

1	CAPACITES TECHNIQUES	3
1.1	LE PERSONNEL	3
1.2	LES ELUS.....	3
1.3	LES EQUIPEMENTS.....	4
2	CAPACITES FINANCIERES	4

1 CAPACITES TECHNIQUES

1.1 LE PERSONNEL

Au 1^{er} janvier 2017, les Communautés de Communes de Pornic et de Cœur Pays de Retz ont fusionné afin de donner naissance à une nouvelle Communauté d'Agglomération : Pornic Agglo Pays de Retz.

Les éléments suivants présentent les moyens humains depuis la fusion de la Communauté de Communes de Pornic et de la Communauté de Communes Cœur Pays de Retz.

En 2017, la Communauté d'Agglo Pornic Agglo Pays de Retz emploie 10 personnes dans le Pôle Environnement - développement durable.

ORGANIGRAMME DU SERVICE ENVIRONNEMENT DEVELOPPEMENT DURABLE DE PORNIC AGGLO PAYS DE RETZ

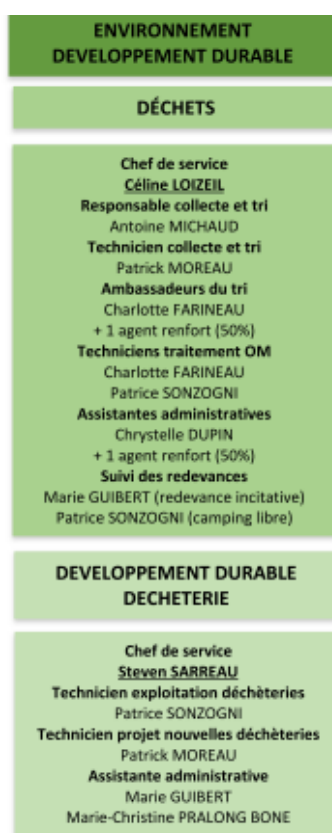

L'exploitation des déchèteries est confiée à un prestataire privé (haut de quai et bas de quai) par le biais d'un marché de prestation de services.

1.2 LES ELUS

La Communauté d'agglomération est administrée par un Conseil, composé de 51 délégués élus par les conseils municipaux des communes membres conformément à l'article L. 5211-6 du CGCT.

Le Bureau de la Communauté d'agglomération est composé du Président, de Vice-Présidents et de membres.

Les commissions, placées sous la responsabilité d'un vice-président, sont spécialisées selon les compétences de la Communauté d'agglomération. Une commission est spécialisée en environnement et développement durable.

1.3 LES EQUIPEMENTS

Les équipements de collecte et de traitement de Pornic Agglo Pays de Retz sont les suivants :

- ✓ 6 déchèteries,
- ✓ Un centre de valorisation et de traitement des ordures ménagères.

2 CAPACITES FINANCIERES

La présentation générale du budget 2017 figure en page suivante. Il représente un total de 10 892 380 € pour la section fonctionnement et 6 517 652 € pour la section investissement.

Dans le détail, le budget prévisionnel de fonctionnement pour l'exploitation des déchèteries (ex CC de Pornic) représente 1 495 000 €. Un budget de 2 733 000 € est inscrit en investissement pour la nouvelle déchèterie de la Plaine sur Mer, intégrant une subvention de la région pour l'amélioration des déchèteries à hauteur de 1 012 124 €.

**PORNIC AGGLO PAYS DE RETZ
CONSTRUCTION D'UNE DECHETERIE AU LIEU-DIT LA GENIERE SUR LA COMMUNE DE LA PLAINE
SUR MER**

PRESENTATION GENERALE DU BUDGET

II - PRESENTATION GENERALE DU BUDGET	II
VUE D'ENSEMBLE	A1

FONCTIONNEMENT

		DEPENSES DE LA SECTION DE FONCTIONNEMENT	RECETTES DE LA SECTION DE FONCTIONNEMENT
V O T E	CREDITS DE FONCTIONNEMENT VOTES AU TITRE DU PRESENT BUDGET (1)	10 892 380,00	9 892 380,00
+		+	+
R E P O R T S	RESTES A REALISER (R.A.R) de L'EXERCICE PRECEDENT (3)		
	002 RESULTAT DE FONCTIONNEMENT REPORTE (2)	(si déficit)	(si excédent) 1 000 000,00
=		=	=
TOTAL DE LA SECTION DE FONCTIONNEMENT (4)		10 892 380,00	10 892 380,00

INVESTISSEMENT

		DEPENSES DE LA SECTION D'INVESTISSEMENT	RECETTES DE LA SECTION D'INVESTISSEMENT
V O T E	CREDITS D'INVESTISSEMENT VOTES AU TITRE DU PRESENT BUDGET (1) (y compris le compte 1068)	5 293 379,44	4 787 644,19
+		+	+
R E P O R T S	RESTES A REALISER (R.A.R) de L'EXERCICE PRECEDENT (3)	1 224 272,50	737 752,00
	001 SOLDE D'EXECUTION DE LA SECTION D'INVESTISSEMENT REPORTE (2)	(si solde négatif)	(si solde positif) 992 255,75
=		=	=
TOTAL DE LA SECTION D'INVESTISSEMENT (4)		6 517 651,94	6 517 651,94
TOTAL			
TOTAL DU BUDGET (4)		17 410 031,94	17 410 031,94