

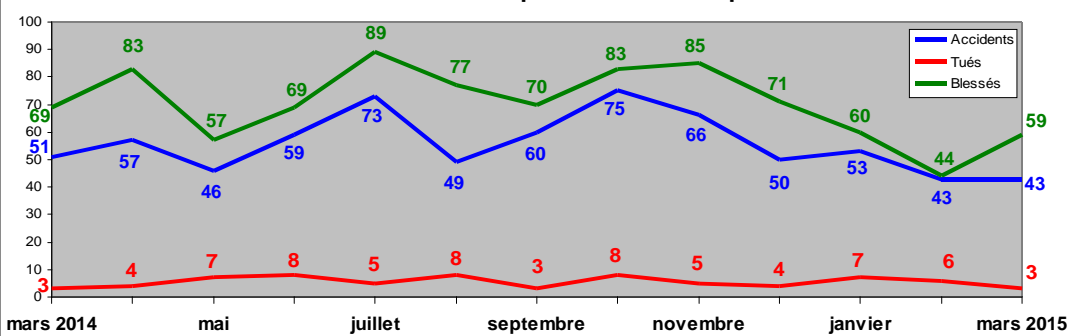

Baisse de l'accidentalité routière en mars par rapport à l'an dernier, sauf pour le nombre de tués (3) qui est identique. A noter que, au cours du mois, il y a eu 19 jours consécutifs sans accident mortel.

La tendance de la mortalité s'établit à **+ 7** par rapport à 2014, la moyenne mensuelle sur 12 mois étant de **5,7 tués/mois** : **En se basant sur ces 2 constats, au 31 décembre 2015, la mortalité sur nos routes pourrait atteindre 68 tués (au 31 décembre 2014 : 61).**

Accidentalité en Loire-Atlantique - Evolution depuis mars 2014



Bilan de mars

	2014	2015	Tendance 2015/2014
Accidents	51	43	↓
Tués	3	3	↔
Blessés	69	59	↓

**ATTENTION:** les valeurs mentionnées dans ce suivi mensuel sont issues des remontées rapides des forces de l'ordre à l'exception du nombre de tués pour lequel les données sont corrigées.

## Comparaison des ATB à l'année précédente

Nombre d'accidents corporels mensuels sur les 12 derniers mois  
Comparaison avec les 12 mois précédant cette période

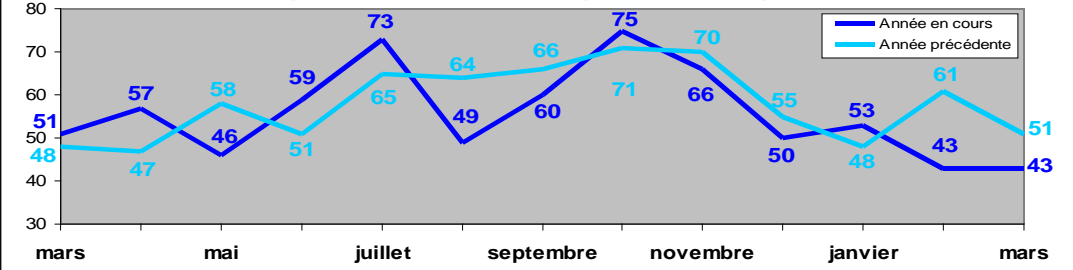

Evolution sur 12 mois

	Du 01/04/13 au 31/03/14	Du 01/04/14 au 31/03/15	Tendance 2015/2014
Accidents	707	674	↓
Tués	58	68	↑
Blessés	858	847	↓

Nombre de tués mensuels sur les 12 derniers mois  
Comparaison avec les 12 mois précédant cette période

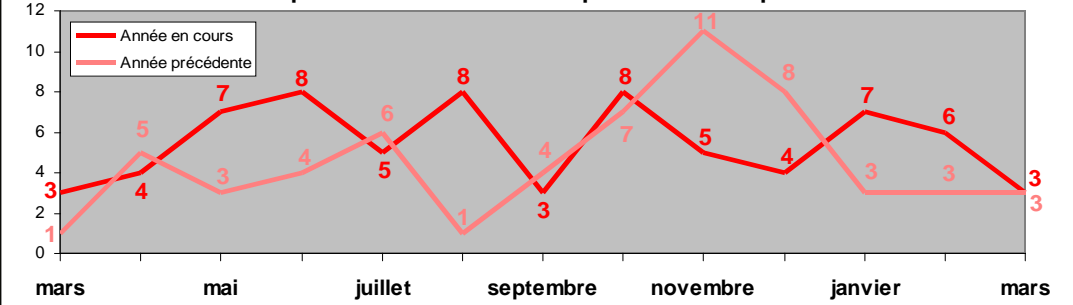

Cumul depuis le 1<sup>er</sup> janvier

	Jusqu'au 31/03/14	Jusqu'au 31/03/15	Tendance 2015/2014
Accidents	160	139	↓
Tués	9	16	↑
Blessés	201	163	↓

Nombre de blessés mensuels sur les 12 derniers mois  
Comparaison avec les 12 mois précédant cette période

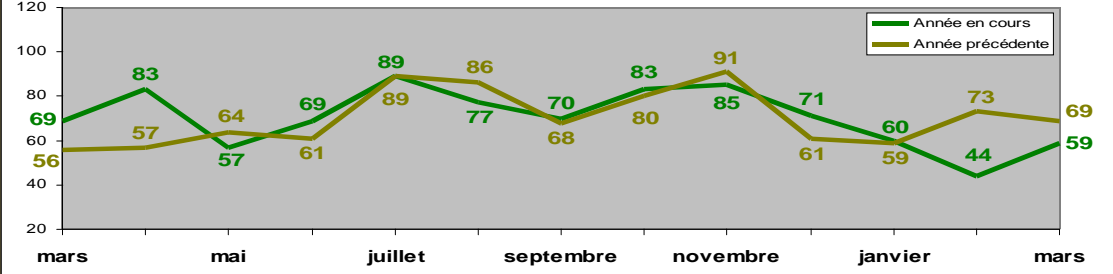

**DEPARTEMENT DE LA LOIRE ATLANTIQUE**  
Carte des accidents mortels de mars 2015

