

ANNEXE 2 – FICHER PARCELLAIRE

Pour le préfet et par délégation,
Le secrétaire général

Pascal OTHEGUY

2020-912

157/176

07/06/2022

Enviro
Scop

Nom de l'exploitation	Code lot	Commune	Surface épandable			Surfaces non épandables				Surfaces totales	
			Aptitude bonne	Aptitude Moyenne	total épandable	Exclusion tiers (50 m)	Exclusion eau (cours d'eau, zones humides)		Exclusion autres (occupatin du sol, pente, captages)		total non épandable
GAEC DE L'ABBAYE	ABB1	Héric	0.00	18.76	18.76	0.80	0.00	0.40	1.20	19.96	
GAEC DE L'ABBAYE	ABB10	Héric	0.00	3.78	3.78	0.49	0.55	0.00	1.04	4.82	
GAEC DE L'ABBAYE	ABB11	Héric	1.14	0.00	1.14	0.00	0.42	0.00	0.42	1.56	
GAEC DE L'ABBAYE	ABB12	Héric	0.55	0.00	0.55	0.00	1.96	0.00	1.96	2.51	
GAEC DE L'ABBAYE	ABB13	Héric	0.04	0.00	0.04	0.00	2.10	0.00	2.10	2.13	
GAEC DE L'ABBAYE	ABB14	Héric	3.32	0.00	3.32	0.10	0.78	0.00	0.88	4.20	
GAEC DE L'ABBAYE	ABB15	Héric	0.00	3.40	3.40	0.00	0.00	0.00	0.00	3.40	
GAEC DE L'ABBAYE	ABB16	Héric	0.00	3.72	3.72	0.20	0.00	0.00	0.20	3.92	
GAEC DE L'ABBAYE	ABB17	Héric	0.00	2.20	2.20	0.00	0.16	0.00	0.16	2.36	
GAEC DE L'ABBAYE	ABB18	Héric	0.00	2.28	2.28	0.66	0.00	0.00	0.66	2.94	
GAEC DE L'ABBAYE	ABB19	Héric	0.00	4.94	4.94	0.00	0.23	0.00	0.23	5.17	
GAEC DE L'ABBAYE	ABB20	Héric	0.00	24.73	24.73	0.00	0.00	0.00	0.00	24.73	
GAEC DE L'ABBAYE	ABB21	Héric	0.00	1.97	1.97	0.00	0.26	0.00	0.26	2.24	
GAEC DE L'ABBAYE	ABB22	Héric	0.00	0.21	0.21	0.00	0.13	0.00	0.13	0.34	
GAEC DE L'ABBAYE	ABB23	Héric	0.00	0.00	0.00	0.00	2.00	0.00	2.00	2.00	
GAEC DE L'ABBAYE	ABB24	Héric	5.00	0.00	5.00	0.29	0.00	0.00	0.29	5.29	
GAEC DE L'ABBAYE	ABB25	Héric	6.62	0.00	6.62	0.38	0.00	0.00	0.38	7.00	
GAEC DE L'ABBAYE	ABB3	Héric	0.00	12.75	12.75	0.04	0.00	0.70	0.74	13.49	
GAEC DE L'ABBAYE	ABB4	Héric	0.00	27.65	27.65	0.28	0.17	0.00	0.45	28.10	
GAEC DE L'ABBAYE	ABB5	Héric	0.01	0.00	0.01	0.29	0.00	0.00	0.29	0.30	
GAEC DE L'ABBAYE	ABB6	Héric	0.00	26.88	26.88	0.45	0.00	0.00	0.45	27.33	
GAEC DE L'ABBAYE	ABB7	Héric	0.00	1.52	1.52	0.42	0.02	0.00	0.44	1.96	
GAEC DE L'ABBAYE	ABB8	Héric	0.00	1.78	1.78	0.00	0.00	0.00	0.00	1.78	
GAEC DE L'ABBAYE	ABB9	Héric	0.00	1.24	1.24	0.41	0.00	0.00	0.41	1.65	
Total GAEC DE L'ABBAYE			16.67	137.81	154.48	4.82	8.76	1.10	14.68	169.16	
SCEA DE L'ARC EN CIEL	ARC1	Fay-de-Bretagne	1.50	0.00	1.50	0.11	0.00	0.00	0.11	1.61	
SCEA DE L'ARC EN CIEL	ARC10	Fay-de-Bretagne	0.95	0.00	0.95	0.69	3.29	0.00	3.99	4.94	
SCEA DE L'ARC EN CIEL	ARC11	Fay-de-Bretagne	0.01	0.00	0.01	0.00	2.37	0.00	2.37	2.39	
SCEA DE L'ARC EN CIEL	ARC12	Fay-de-Bretagne	0.85	0.00	0.85	0.25	0.89	0.00	1.14	1.99	
SCEA DE L'ARC EN CIEL	ARC13	Fay-de-Bretagne	0.00	8.97	8.97	0.35	0.00	0.00	0.35	9.32	
SCEA DE L'ARC EN CIEL	ARC14	Fay-de-Bretagne	0.00	23.61	23.61	0.75	0.00	0.00	0.75	24.36	
SCEA DE L'ARC EN CIEL	ARC15	Fay-de-Bretagne	17.21	0.00	17.21	0.00	1.65	0.00	1.65	18.85	
SCEA DE L'ARC EN CIEL	ARC16	Fay-de-Bretagne	5.13	0.00	5.13	0.00	2.40	0.15	2.55	7.68	
SCEA DE L'ARC EN CIEL	ARC17	Fay-de-Bretagne	0.00	6.45	6.45	0.17	0.00	0.00	0.17	6.62	
SCEA DE L'ARC EN CIEL	ARC2	Fay-de-Bretagne	1.28	0.00	1.28	0.65	0.00	0.00	0.65	1.92	
SCEA DE L'ARC EN CIEL	ARC3	Fay-de-Bretagne	3.35	0.00	3.35	0.63	1.08	0.00	1.72	5.06	
SCEA DE L'ARC EN CIEL	ARC4	Fay-de-Bretagne	4.70	0.00	4.70	0.00	0.00	0.00	0.00	4.70	
SCEA DE L'ARC EN CIEL	ARC5	Fay-de-Bretagne	0.00	2.22	2.22	0.00	0.00	0.00	0.00	2.22	
SCEA DE L'ARC EN CIEL	ARC6	Fay-de-Bretagne	15.16	0.00	15.16	0.00	6.18	0.00	6.18	21.34	
SCEA DE L'ARC EN CIEL	ARC7	Fay-de-Bretagne	16.85	0.00	16.85	0.66	6.80	0.06	7.52	24.38	
SCEA DE L'ARC EN CIEL	ARC8	Fay-de-Bretagne	2.45	0.00	2.45	0.00	2.37	0.00	2.37	4.82	
SCEA DE L'ARC EN CIEL	ARC9	Fay-de-Bretagne	1.21	0.00	1.21	0.00	0.73	0.00	0.73	1.93	
Total SCEA DE L'ARC EN CIEL			70.63	41.25	111.88	4.27	27.77	0.21	32.25	144.13	
GAEC AR GWAZH	ARG1	Bouvron	0.00	12.68	12.68	0.21	0.58	0.00	0.78	13.47	
GAEC AR GWAZH	ARG10	Bouvron	0.00	2.12	2.12	0.00	0.00	0.00	0.00	2.12	
GAEC AR GWAZH	ARG11	Bouvron	0.00	2.41	2.41	0.38	0.06	0.00	0.44	2.85	
GAEC AR GWAZH	ARG12	Bouvron	3.74	0.00	3.74	0.00	1.53	0.00	1.53	5.27	
GAEC AR GWAZH	ARG13	Bouvron	0.00	9.83	9.83	0.00	0.00	0.00	0.00	9.83	
GAEC AR GWAZH	ARG14	Bouvron	1.52	0.00	1.52	0.00	0.00	0.00	0.00	1.52	
GAEC AR GWAZH	ARG15	Bouvron	3.64	0.00	3.64	0.00	1.59	0.00	1.59	5.24	
GAEC AR GWAZH	ARG16	Bouvron	1.30	0.00	1.30	0.03	0.00	0.00	0.03	1.33	
GAEC AR GWAZH	ARG17	Bouvron	0.00	0.52	0.52	0.17	0.00	0.00	0.17	0.70	
GAEC AR GWAZH	ARG18	Bouvron	0.00	1.68	1.68	0.00	0.00	0.00	0.00	1.68	
GAEC AR GWAZH	ARG19	Bouvron	0.00	1.05	1.05	0.00	0.00	0.00	0.00	1.05	
GAEC AR GWAZH	ARG2	Bouvron	0.00	5.93	5.93	0.32	0.00	0.00	0.32	6.25	
GAEC AR GWAZH	ARG20	Quilly	1.70	0.00	1.70	0.00	0.23	0.00	0.23	1.93	

Nom de l'exploitation	Code lot	Commune	Surface épandable			Surfaces non épandables				Surfaces totales
			Aptitude bonne	Aptitude Moyenne	total épandable	Exclusion tiers (50 m)	Exclusion eau (cours d'eau, zones humides)	Exclusion autres (occupatin du sol, pente, captages)	total non épandable	
GAEC AR GWAZH	ARG21	Quilly	1,16	0,00	1,16	0,00	1,08	0,00	1,08	2,24
GAEC AR GWAZH	ARG22	Guenrouet	0,28	0,00	0,28	0,00	3,14	0,00	3,14	3,42
GAEC AR GWAZH	ARG23	Guenrouet	4,84	0,00	4,84	0,00	2,69	0,00	2,69	7,53
GAEC AR GWAZH	ARG24	Guenrouet	0,00	4,91	4,91	0,12	0,00	0,00	0,12	5,03
GAEC AR GWAZH	ARG25	Fay-de-Bretagne	1,22	0,00	1,22	0,00	0,04	0,00	0,04	1,26
GAEC AR GWAZH	ARG3	Bouvron	0,00	1,69	1,69	0,36	0,00	0,00	0,36	2,05
GAEC AR GWAZH	ARG4	Bouvron	0,00	2,44	2,44	0,16	0,00	0,00	0,16	2,60
GAEC AR GWAZH	ARG5	Bouvron	0,00	7,67	7,67	0,00	0,00	0,00	0,00	7,67
GAEC AR GWAZH	ARG6	Bouvron	0,00	1,71	1,71	0,00	0,00	0,00	0,00	1,71
GAEC AR GWAZH	ARG7	Bouvron	1,55	0,00	1,55	0,02	0,22	0,00	0,25	1,79
GAEC AR GWAZH	ARG8	Bouvron	2,41	0,00	2,41	0,00	0,51	0,00	0,51	2,92
GAEC AR GWAZH	ARG9	Bouvron	0,00	2,29	2,29	0,00	0,00	0,00	0,00	2,29
Total GAEC AR GWAZH										
GAEC DE LA BELLERIE	BEL1	Casson	23,37	56,94	80,31	1,77	11,66	0,00	13,43	93,74
GAEC DE LA BELLERIE	BEL10	Nort-sur-Erdre	0,00	13,81	13,81	0,73	0,47	0,00	1,20	15,00
GAEC DE LA BELLERIE	BEL11	Nort-sur-Erdre	0,73	0,00	0,73	0,26	0,00	0,00	0,26	0,99
GAEC DE LA BELLERIE	BEL12	Nort-sur-Erdre	0,00	5,08	5,08	0,29	0,14	0,00	0,43	5,51
GAEC DE LA BELLERIE	BEL14	Nort-sur-Erdre	3,50	0,00	3,50	0,08	0,12	0,00	0,20	3,69
GAEC DE LA BELLERIE	BEL14	Nort-sur-Erdre	2,89	0,00	2,89	0,63	0,00	0,00	0,63	3,52
GAEC DE LA BELLERIE	BEL15	Nort-sur-Erdre	10,21	0,00	10,21	0,00	0,00	0,00	0,00	10,21
GAEC DE LA BELLERIE	BEL16	Nort-sur-Erdre	13,90	0,00	13,90	2,75	2,39	5,54	10,68	24,59
GAEC DE LA BELLERIE	BEL17	Nort-sur-Erdre	21,69	0,00	21,69	0,79	3,03	0,00	3,82	25,51
GAEC DE LA BELLERIE	BEL18	Nort-sur-Erdre	0,00	15,00	15,00	0,92	0,00	0,00	0,92	15,92
GAEC DE LA BELLERIE	BEL2	Casson	3,34	0,00	3,34	0,05	2,66	0,00	2,72	6,06
GAEC DE LA BELLERIE	BEL21	Nort-sur-Erdre	0,00	6,53	6,53	0,35	1,41	0,00	1,76	8,29
GAEC DE LA BELLERIE	BEL22	Nort-sur-Erdre	0,00	5,09	5,09	0,00	0,00	0,00	0,00	5,09
GAEC DE LA BELLERIE	BEL3	Casson	0,00	8,02	8,02	0,00	1,86	0,00	1,86	9,89
GAEC DE LA BELLERIE	BEL4	Nort-sur-Erdre	0,00	6,51	6,51	0,30	0,00	0,00	0,30	6,82
GAEC DE LA BELLERIE	BEL5	Nort-sur-Erdre	2,04	0,00	2,04	0,70	0,50	0,00	1,20	3,24
GAEC DE LA BELLERIE	BEL6	Nort-sur-Erdre	5,14	0,00	5,14	0,63	1,48	0,00	2,10	7,24
GAEC DE LA BELLERIE	BEL7	Nort-sur-Erdre	1,82	0,00	1,82	0,66	0,85	0,00	1,50	3,32
GAEC DE LA BELLERIE	BEL9	Nort-sur-Erdre	5,35	0,00	5,35	0,43	0,09	0,00	0,52	5,87
Total GAEC DE LA BELLERIE										
Clément HOUIS	CHO1	Héric	70,61	60,04	130,65	9,56	15,00	5,54	30,10	160,75
Clément HOUIS	CHO10	Grandchamps-des-Fontaines	3,01	0,00	3,01	0,00	1,09	0,00	1,09	4,10
Clément HOUIS	CHO11	Grandchamps-des-Fontaines	0,00	0,97	0,97	0,04	0,24	0,00	0,29	1,25
Clément HOUIS	CHO12	Héric	5,47	0,00	5,47	0,19	4,22	0,00	4,41	9,88
Clément HOUIS	CHO13	Héric	8,37	0,00	8,37	0,00	3,53	0,00	3,53	11,90
Clément HOUIS	CHO2	Héric	3,70	0,00	3,70	0,81	0,36	0,00	1,17	4,87
Clément HOUIS	CHO3	Héric	0,00	3,11	3,11	0,00	0,00	0,00	0,00	3,11
Clément HOUIS	CHO4	Héric	21,48	0,00	21,48	0,32	6,10	0,00	6,42	27,90
Clément HOUIS	CHO5	Héric	2,82	0,00	2,82	0,00	2,06	0,00	2,06	4,87
Clément HOUIS	CHO6	Héric	0,05	0,00	0,05	0,00	5,14	0,00	5,14	5,18
Clément HOUIS	CHO7	Héric	1,31	0,00	1,31	0,00	0,22	0,00	0,22	1,53
Clément HOUIS	CHO8	Héric	6,17	0,00	6,17	0,00	1,25	0,00	1,25	7,43
Clément HOUIS	CHO9	Grandchamps-des-Fontaines	2,60	0,00	2,60	0,00	8,65	0,00	8,65	11,24
Total Clément HOUIS										
GAEC DE L EPINE	EP1	Cordemais	54,98	18,34	73,32	1,44	32,85	0,00	34,28	107,60
GAEC DE L EPINE	EP10	Cordemais	6,36	0,00	6,36	0,07	2,68	0,00	2,75	9,10
GAEC DE L EPINE	EP11	Cordemais	9,08	0,00	9,08	0,28	2,25	0,00	2,53	11,61
GAEC DE L EPINE	EP11	Cordemais	9,94	0,00	9,94	1,20	0,43	0,00	1,64	11,58
GAEC DE L EPINE	EP12	Saint-Etienne-de-Montluc	0,00	0,00	0,00	0,00	0,23	0,93	1,16	1,16
GAEC DE L EPINE	EP13	Le-Temple-de-Bretagne	3,10	0,00	3,10	1,20	1,84	0,00	3,04	6,14
GAEC DE L EPINE	EP14	Le-Temple-de-Bretagne	2,77	0,00	2,77	0,00	0,83	0,00	0,83	3,60
GAEC DE L EPINE	EP15	Vigneux-de-Bretagne	0,00	16,56	16,56	1,71	0,00	0,00	1,71	18,27
GAEC DE L EPINE	EP16	Vigneux-de-Bretagne	8,68	0,00	8,68	0,00	1,45	0,00	1,45	10,13
GAEC DE L EPINE	EP17	Cordemais	0,00	5,93	5,93	0,01	0,31	0,00	0,32	6,25
GAEC DE L EPINE	EP18	Cordemais	0,00	0,16	0,16	0,00	0,00	0,00	0,00	0,16

Nom de l'exploitation	Code lot	Commune	Surface épandable			Surfaces non épandables				Surfaces totales
			Aptitude bonne	Aptitude Moyenne	total épandable	Exclusion tiers (50 m)	Exclusion eau (cours d'eau, zones humides)	Exclusion autres (occupatin du sol, pente, captages)	total non épandable	
GAEC DE L EPINE	EPI19	Cordemais	4.78	0.00	4.78	0.29	0.45	0.00	0.73	5.52
GAEC DE L EPINE	EPI2	Cordemais	8.56	0.00	8.56	0.14	1.63	0.00	1.77	10.33
GAEC DE L EPINE	EPI20	Cordemais	4.02	0.00	4.02	0.47	0.23	0.00	0.70	4.72
GAEC DE L EPINE	EPI21	Cordemais	0.37	0.00	0.37	0.00	0.00	0.00	0.00	0.38
GAEC DE L EPINE	EPI22	Cordemais	0.35	0.00	0.35	0.00	0.00	0.00	0.00	0.35
GAEC DE L EPINE	EPI23	Cordemais	0.23	0.00	0.23	0.00	0.00	0.00	0.00	0.23
GAEC DE L EPINE	EPI24	Cordemais	10.53	0.00	10.53	1.10	3.09	0.00	4.19	14.72
GAEC DE L EPINE	EPI25	Cordemais	5.36	0.00	5.36	0.00	1.55	0.00	1.55	6.91
GAEC DE L EPINE	EPI26	Cordemais	0.00	3.04	3.04	0.00	1.22	0.00	1.22	4.26
GAEC DE L EPINE	EPI27	Cordemais	0.00	0.18	0.18	0.00	0.00	0.00	0.00	0.30
GAEC DE L EPINE	EPI28	Cordemais	0.00	1.19	1.19	0.33	0.00	0.00	0.33	1.52
GAEC DE L EPINE	EPI29	Cordemais	0.24	0.00	0.24	0.22	0.00	0.00	0.22	0.46
GAEC DE L EPINE	EPI3	Cordemais	0.00	0.00	0.00	0.00	0.13	0.00	0.13	0.41
GAEC DE L EPINE	EPI30	Cordemais	0.82	0.00	0.82	0.00	0.00	0.00	0.00	0.82
GAEC DE L EPINE	EPI31	Cordemais	0.00	0.00	0.00	0.00	0.60	0.00	0.60	0.60
GAEC DE L EPINE	EPI32	Cordemais	0.00	3.29	3.29	0.46	0.00	0.00	0.46	3.75
GAEC DE L EPINE	EPI33	Cordemais	0.66	0.00	0.66	0.09	0.27	0.00	0.36	1.02
GAEC DE L EPINE	EPI34	Cordemais	0.21	0.00	0.21	0.00	0.00	0.00	0.00	0.21
GAEC DE L EPINE	EPI35	Malville	1.75	0.00	1.75	0.23	0.00	0.00	0.23	1.98
GAEC DE L EPINE	EPI36	Cordemais	3.76	0.00	3.76	0.11	0.00	0.00	0.11	3.87
GAEC DE L EPINE	EPI37	Cordemais	4.81	0.00	4.81	0.26	1.76	0.00	2.02	6.83
GAEC DE L EPINE	EPI38	Cordemais	1.13	0.00	1.13	0.00	0.00	0.00	0.00	1.13
GAEC DE L EPINE	EPI39	Cordemais	0.00	0.46	0.46	0.00	0.00	0.00	0.00	0.47
GAEC DE L EPINE	EPI4	Cordemais	0.00	9.71	9.71	0.56	0.00	0.00	0.56	10.27
GAEC DE L EPINE	EPI40	Cordemais	0.00	1.19	1.19	0.22	0.00	0.00	0.22	1.41
GAEC DE L EPINE	EPI41	Cordemais	0.00	1.02	1.02	0.29	0.28	0.00	0.56	1.58
GAEC DE L EPINE	EPI42	Vigneux-de-Bretagne	1.13	0.00	1.13	0.00	0.50	0.00	0.50	1.63
GAEC DE L EPINE	EPI43	Vigneux-de-Bretagne	0.15	0.00	0.15	0.00	5.72	0.00	5.72	5.87
GAEC DE L EPINE	EPI44	Vigneux-de-Bretagne	0.70	0.00	0.70	0.95	1.49	0.00	2.44	3.14
GAEC DE L EPINE	EPI45	Cordemais	0.00	0.00	0.00	1.00	0.50	0.00	1.50	1.50
GAEC DE L EPINE	EPI46	Cordemais	2.53	0.00	2.53	0.07	2.13	0.00	2.20	4.72
GAEC DE L EPINE	EPI47	Cordemais	0.00	0.48	0.48	0.01	0.00	0.00	0.01	0.49
GAEC DE L EPINE	EPI48	Cordemais	0.78	0.00	0.78	0.00	1.26	0.00	1.26	2.05
GAEC DE L EPINE	EPI49	Cordemais	4.40	0.00	4.40	0.25	0.00	0.08	0.33	4.73
GAEC DE L EPINE	EPI5	Cordemais	0.00	7.53	7.53	0.14	0.00	0.00	0.14	7.68
GAEC DE L EPINE	EPI50	Cordemais	3.16	0.21	3.16	0.21	0.00	0.00	0.21	3.37
GAEC DE L EPINE	EPI51	Cordemais	0.00	0.00	0.00	0.00	1.76	0.12	1.89	1.89
GAEC DE L EPINE	EPI52	Cordemais	0.00	0.00	0.00	0.00	3.54	0.44	3.98	3.98
GAEC DE L EPINE	EPI6	Cordemais	0.00	0.50	0.50	0.00	0.00	0.00	0.00	0.50
GAEC DE L EPINE	EPI7	Cordemais	0.00	0.18	0.18	0.00	0.00	0.00	0.00	0.18
GAEC DE L EPINE	EPI8	Cordemais	0.00	3.29	3.29	0.09	0.00	0.00	0.09	3.38
GAEC DE L EPINE	EPI9	Cordemais	7.91	0.00	7.91	0.30	2.92	0.00	3.23	11.13
Total GAEC DE L EPINE			108.25	54.70	162.95	12.65	41.07	1.58	55.31	218.25
GAEC DE L ETEILLAIS	ETE1	Héric	5.99	0.00	5.99	0.24	5.49	0.00	5.73	11.73
GAEC DE L ETEILLAIS	ETE10	Héric	0.45	0.00	0.45	0.24	0.31	0.00	0.55	1.01
GAEC DE L ETEILLAIS	ETE11	Héric	5.88	0.00	5.88	0.00	0.00	0.00	0.00	5.88
GAEC DE L ETEILLAIS	ETE12	Héric	1.12	0.00	1.12	0.15	0.00	0.00	0.15	1.27
GAEC DE L ETEILLAIS	ETE13	Héric	0.58	0.00	0.58	0.66	0.00	0.00	0.66	1.24
GAEC DE L ETEILLAIS	ETE15	Héric	0.00	0.00	0.00	0.00	2.29	0.00	2.29	2.29
GAEC DE L ETEILLAIS	ETE16	Héric	1.31	0.00	1.31	0.45	0.06	0.00	0.51	1.82
GAEC DE L ETEILLAIS	ETE17	Héric	0.01	0.00	0.01	1.66	2.14	0.00	3.79	3.80
GAEC DE L ETEILLAIS	ETE20	Héric	4.80	0.00	4.80	0.00	0.99	0.00	0.99	5.79
GAEC DE L ETEILLAIS	ETE20	Héric	1.50	0.00	1.50	0.15	0.00	0.00	0.15	1.65
GAEC DE L ETEILLAIS	ETE22	Héric	0.00	22.29	22.29	0.06	0.31	0.00	0.37	22.65
GAEC DE L ETEILLAIS	ETE23	Héric	0.00	8.22	8.22	0.00	0.57	0.00	0.57	8.79
GAEC DE L ETEILLAIS	ETE24	Héric	0.28	0.00	0.28	0.00	0.26	0.00	0.26	0.54

Nom de l'exploitation	Code lot	Commune	Surface épandable			Surfaces non épandables				Surfaces totales
			Aptitude bonne	Aptitude Moyenne	total épandable	Exclusion tiers (50 m)	Exclusion eau (cours d'eau, zones humides)	Exclusion autres (occupatin du sol, pente, captages)	total non épandable	
GAEC DE L'ETAILAIS	ETE25	Héric	0,00	15,69	15,69	0,00	0,00	0,00	0,00	15,69
GAEC DE L'ETAILAIS	ETE26	Héric	0,00	0,00	0,00	0,21	0,94	0,00	1,15	1,15
GAEC DE L'ETAILAIS	ETE27	Héric	0,00	0,00	0,00	0,88	0,61	0,00	0,90	0,90
GAEC DE L'ETAILAIS	ETE28	Héric	11,89	0,00	11,89	0,23	1,80	0,00	2,63	14,52
GAEC DE L'ETAILAIS	ETE29	Héric	4,37	0,00	4,37	2,23	2,82	0,00	5,05	9,42
GAEC DE L'ETAILAIS	ETE31	Héric	6,21	0,00	6,21	0,97	6,18	0,00	7,15	13,36
GAEC DE L'ETAILAIS	ETE33	Héric	2,31	0,00	2,31	0,00	0,56	0,00	0,56	2,87
GAEC DE L'ETAILAIS	ETE4	Héric	9,50	0,00	9,50	0,19	16,48	0,00	16,67	26,17
GAEC DE L'ETAILAIS	ETE5	Héric	4,20	0,00	4,20	0,79	3,45	0,00	4,25	8,45
GAEC DE L'ETAILAIS	ETE6	Héric	3,95	0,00	3,95	0,70	2,65	0,00	3,35	7,30
GAEC DE L'ETAILAIS	ETE60	Héric	0,00	0,00	0,00	0,01	0,40	0,52	0,94	0,94
GAEC DE L'ETAILAIS	ETE7	Héric	6,02	0,00	6,02	0,74	1,67	0,00	2,41	8,42
GAEC DE L'ETAILAIS	ETE8	Héric	0,00	0,00	0,00	0,13	1,18	0,00	1,31	1,31
GAEC DE L'ETAILAIS	ETE9	Héric	4,84	0,00	4,84	0,01	0,00	0,00	0,01	4,85
Total GAEC DE L'ETAILAIS			75,23	46,19	121,42	10,71	51,15	0,52	62,38	183,80
Francq BREGEON	FBE1	Héric	0,00	9,91	9,91	0,59	0,35	0,00	0,94	10,85
Francq BREGEON	FBE10	Héric	0,00	1,21	1,21	0,08	0,00	0,00	0,08	1,29
Francq BREGEON	FBE11	Héric	0,03	0,00	0,03	0,00	0,41	0,00	0,41	0,43
Francq BREGEON	FBE12	Fay-de-Bretagne	0,00	3,20	3,20	0,70	0,07	0,00	0,77	3,98
Francq BREGEON	FBE14	Héric	0,30	0,00	0,30	0,08	3,66	0,00	3,74	4,04
Francq BREGEON	FBE15	Héric	0,01	0,00	0,01	0,00	1,21	0,00	1,21	1,22
Francq BREGEON	FBE17	Héric	4,00	0,00	4,00	0,00	0,00	0,00	0,00	4,00
Francq BREGEON	FBE18	Héric	0,37	0,00	0,37	0,00	1,48	0,00	1,48	1,85
Francq BREGEON	FBE19	Fay-de-Bretagne	0,00	0,95	0,95	0,50	0,00	0,00	0,50	1,44
Francq BREGEON	FBE2	Héric	0,10	0,00	0,10	0,27	0,00	0,00	0,27	0,37
Francq BREGEON	FBE20	Héric	1,76	0,00	1,76	0,00	0,34	0,00	0,34	2,10
Francq BREGEON	FBE21	Héric	0,00	2,60	2,60	0,00	0,00	0,00	0,00	2,60
Francq BREGEON	FBE3	Héric	0,00	8,55	8,55	0,28	0,00	0,00	0,28	8,82
Francq BREGEON	FBE4	Héric	0,00	5,93	5,93	0,00	0,74	0,00	0,74	6,66
Francq BREGEON	FBE5	Héric	0,00	0,00	0,00	0,00	3,08	0,00	3,08	3,08
Francq BREGEON	FBE6	Héric	0,68	0,00	0,68	0,00	4,27	0,00	4,27	4,95
Francq BREGEON	FBE7	Héric	0,00	1,25	1,25	0,00	0,00	0,00	0,00	1,25
Francq BREGEON	FBE8	Héric	0,00	3,40	3,40	0,21	0,33	0,00	0,55	3,94
Francq BREGEON	FBE9	Héric	0,00	0,64	0,64	0,22	0,00	0,00	0,22	0,85
Total Francq BREGEON			7,25	37,63	44,88	2,93	15,93	0,00	18,86	63,74
GAEC de la Fenêtre	FEN03	Cordemais	0,33	0,00	0,33	0,00	2,06	2,87	4,93	5,25
GAEC de la Fenêtre	FEN04	Cordemais	0,00	6,48	6,48	0,68	0,36	0,00	1,04	7,53
GAEC de la Fenêtre	FEN07	Saint-Etienne-de-Montluc	0,00	0,54	0,54	0,33	0,00	0,00	0,33	0,87
GAEC de la Fenêtre	FEN08	Cordemais	0,00	0,00	0,00	0,00	1,48	0,00	1,48	1,48
GAEC de la Fenêtre	FEN09	Cordemais	0,40	0,00	0,40	0,00	0,28	0,00	0,28	0,68
GAEC de la Fenêtre	FEN10	Saint-Etienne-de-Montluc	4,46	0,00	4,46	0,23	0,35	0,00	0,58	5,04
GAEC de la Fenêtre	FEN100	Saint-Etienne-de-Montluc	0,00	0,00	0,00	0,00	2,30	2,57	4,87	4,87
GAEC de la Fenêtre	FEN101	Cordemais	0,00	0,00	0,00	0,00	1,64	0,00	1,64	1,64
GAEC de la Fenêtre	FEN102	Cordemais	0,00	1,50	1,50	0,02	0,12	0,00	0,14	1,64
GAEC de la Fenêtre	FEN103	Malville	1,54	0,00	1,54	0,02	1,50	0,00	1,53	3,07
GAEC de la Fenêtre	FEN105	Cordemais	0,00	10,40	10,40	0,05	0,00	0,00	0,05	10,45
GAEC de la Fenêtre	FEN106	Cordemais	0,00	9,39	9,39	0,88	0,46	0,00	1,33	10,72
GAEC de la Fenêtre	FEN107	Cordemais	0,36	0,00	0,36	0,24	0,00	0,00	0,24	0,61
GAEC de la Fenêtre	FEN11	Saint-Etienne-de-Montluc	0,00	0,00	0,00	0,33	0,52	0,00	0,85	0,85
GAEC de la Fenêtre	FEN111	Cordemais	0,00	0,00	0,00	0,00	0,00	0,79	0,79	0,79
GAEC de la Fenêtre	FEN12	Cordemais	4,98	0,00	4,98	0,46	0,00	0,00	0,46	5,44
GAEC de la Fenêtre	FEN13	Cordemais	1,19	0,00	1,19	0,12	0,00	0,00	0,12	1,31
GAEC de la Fenêtre	FEN14	Cordemais	0,00	1,49	1,49	0,87	0,00	0,00	1,12	2,62
GAEC de la Fenêtre	FEN15	Cordemais	0,00	4,86	4,86	0,16	5,69	0,00	5,86	5,73
GAEC de la Fenêtre	FEN16	Cordemais	15,70	0,00	15,70	0,16	0,20	0,00	0,16	21,05
GAEC de la Fenêtre	FEN17	Cordemais	0,74	0,00	0,74	0,00	0,00	6,15	6,35	7,09

Nom de l'exploitation	Code lot	Commune	Surface épandable			Surfaces non épandables				Surfaces totales
			Aptitude bonne	Aptitude Moyenne	total épandable	Exclusion tiers (50 m)	Exclusion eau (cours d'eau, zones humides)	Exclusion autres (occupatin du sol, pente, captages)	total non épandable	
GAEC de la Fenêtre	FEN18	Cordemais	0,00	3,94	3,94	0,00	0,00	0,00	0,00	3,94
GAEC de la Fenêtre	FEN19	Cordemais	1,41	0,00	1,41	0,93	0,00	0,00	0,93	2,34
GAEC de la Fenêtre	FEN20	Cordemais	0,00	1,45	1,45	0,01	0,00	0,00	0,01	1,46
GAEC de la Fenêtre	FEN21	Saint-Etienne-de-Montluc	0,00	0,00	0,00	0,00	1,17	0,00	1,17	1,17
GAEC de la Fenêtre	FEN22	Cordemais	0,00	0,00	0,00	0,34	6,50	7,05	13,88	13,88
GAEC de la Fenêtre	FEN23	Cordemais	2,43	0,00	2,43	0,06	0,02	0,00	0,09	2,51
GAEC de la Fenêtre	FEN24	Cordemais	0,00	0,00	0,00	0,00	0,89	0,07	0,96	0,96
GAEC de la Fenêtre	FEN25	Cordemais	1,00	0,00	1,00	0,11	10,92	6,54	17,58	18,57
GAEC de la Fenêtre	FEN26	Cordemais	0,35	0,00	0,35	0,60	0,00	0,00	0,60	0,96
GAEC de la Fenêtre	FEN27	Cordemais	0,00	1,31	1,31	0,29	0,00	0,00	0,29	1,60
GAEC de la Fenêtre	FEN28	Cordemais	3,48	0,00	3,48	0,22	0,54	0,00	0,76	4,25
GAEC de la Fenêtre	FEN29	Cordemais	0,00	0,00	0,00	0,00	2,45	0,02	2,48	2,48
GAEC de la Fenêtre	FEN30	Saint-Etienne-de-Montluc	0,00	2,12	2,12	0,00	0,00	0,00	0,00	2,12
GAEC de la Fenêtre	FEN31	Saint-Etienne-de-Montluc	0,00	4,21	4,21	0,22	0,00	0,00	0,22	4,43
GAEC de la Fenêtre	FEN32	Saint-Etienne-de-Montluc	0,00	1,31	1,31	0,00	0,00	0,00	0,00	1,32
GAEC de la Fenêtre	FEN33	Cordemais	0,00	0,00	0,00	0,00	1,89	0,03	1,91	1,91
GAEC de la Fenêtre	FEN35	Cordemais	0,00	15,26	15,26	0,48	0,00	0,00	0,48	15,74
GAEC de la Fenêtre	FEN36	Cordemais	0,00	0,00	0,00	0,56	0,33	0,00	0,89	0,89
GAEC de la Fenêtre	FEN38	Saint-Etienne-de-Montluc	5,97	0,00	5,97	0,00	2,61	0,00	2,61	8,58
GAEC de la Fenêtre	FEN39	Cordemais	0,00	0,00	0,00	0,20	1,61	0,00	1,81	1,81
GAEC de la Fenêtre	FEN40	Cordemais	5,57	0,00	5,57	1,28	0,54	0,04	1,86	7,43
GAEC de la Fenêtre	FEN41	Cordemais	0,00	0,00	0,00	0,00	1,59	0,00	1,59	1,59
GAEC de la Fenêtre	FEN42	Cordemais	0,00	0,00	0,00	0,20	3,12	0,84	3,96	3,96
GAEC de la Fenêtre	FEN43	Cordemais	0,73	0,00	0,73	0,20	0,25	7,20	7,64	8,37
GAEC de la Fenêtre	FEN44	Saint-Etienne-de-Montluc	0,00	0,00	0,00	0,00	1,58	13,00	14,59	14,59
GAEC de la Fenêtre	FEN45	Cordemais	0,00	0,00	0,00	0,00	1,60	0,00	1,60	1,60
GAEC de la Fenêtre	FEN46	Cordemais	0,00	1,66	1,66	0,00	0,00	0,00	0,00	1,66
GAEC de la Fenêtre	FEN47	Cordemais	0,00	16,30	16,30	0,70	0,00	0,00	0,70	17,00
GAEC de la Fenêtre	FEN48	Saint-Etienne-de-Montluc	0,00	0,00	0,00	0,00	1,19	1,12	2,31	2,31
GAEC de la Fenêtre	FEN50	Cordemais	0,00	0,00	0,00	0,00	5,77	0,23	5,99	5,99
GAEC de la Fenêtre	FEN51	Cordemais	0,00	0,00	0,00	0,00	2,50	1,55	4,05	4,05
GAEC de la Fenêtre	FEN52	Cordemais	0,00	0,00	0,00	0,00	2,96	0,85	3,81	3,81
GAEC de la Fenêtre	FEN53	Cordemais	0,00	0,36	0,36	0,17	0,00	0,00	0,17	0,52
GAEC de la Fenêtre	FEN54	Cordemais	0,00	0,00	0,00	0,00	0,38	6,58	6,96	6,96
GAEC de la Fenêtre	FEN55	Cordemais	1,52	0,00	1,52	0,42	0,83	0,00	1,25	2,77
GAEC de la Fenêtre	FEN56	Cordemais	0,00	0,45	0,45	0,00	0,11	0,00	0,11	0,56
GAEC de la Fenêtre	FEN57	Saint-Etienne-de-Montluc	1,30	0,00	1,30	0,00	0,00	0,00	0,00	1,30
GAEC de la Fenêtre	FEN58	Cordemais	0,00	0,00	0,00	0,00	0,72	0,00	0,72	0,72
GAEC de la Fenêtre	FEN59	Malville	2,21	0,00	2,21	0,00	0,30	0,00	0,30	2,52
GAEC de la Fenêtre	FEN60	Cordemais	0,22	0,00	0,22	0,00	0,18	0,06	0,24	0,46
GAEC de la Fenêtre	FEN61	Cordemais	0,00	0,00	0,00	0,03	0,48	0,00	0,50	0,50
GAEC de la Fenêtre	FEN62	Cordemais	2,64	0,00	2,64	0,51	0,28	0,00	0,78	3,42
GAEC de la Fenêtre	FEN64	Cordemais	0,00	0,00	0,00	0,00	1,24	0,94	2,19	2,19
GAEC de la Fenêtre	FEN65	Cordemais	0,00	1,62	1,62	0,00	0,00	0,00	0,00	1,62
GAEC de la Fenêtre	FEN66	Cordemais	4,82	0,00	4,82	0,10	2,30	0,00	2,40	7,22
GAEC de la Fenêtre	FEN67	Cordemais	0,00	0,00	0,00	0,00	1,88	1,65	3,54	3,54
GAEC de la Fenêtre	FEN68	Cordemais	0,00	1,24	1,24	0,00	0,00	0,00	0,00	1,24
GAEC de la Fenêtre	FEN69	Cordemais	0,00	0,00	0,00	0,00	10,41	0,01	10,42	10,42
GAEC de la Fenêtre	FEN70	Cordemais	2,78	0,00	2,78	0,00	1,26	0,00	1,26	4,04
GAEC de la Fenêtre	FEN71	Cordemais	0,00	1,25	1,25	0,00	0,00	0,00	0,00	1,25
GAEC de la Fenêtre	FEN72	Cordemais	0,00	0,00	0,00	0,00	0,30	6,36	6,66	6,66
GAEC de la Fenêtre	FEN73	Cordemais	0,00	0,00	0,00	0,00	0,12	0,11	0,24	0,24
GAEC de la Fenêtre	FEN75	Saint-Etienne-de-Montluc	0,00	0,00	0,00	0,00	2,15	7,58	9,72	9,72
GAEC de la Fenêtre	FEN76	Saint-Etienne-de-Montluc	0,00	0,00	0,00	0,00	2,14	3,19	5,32	5,32
GAEC de la Fenêtre	FEN77	Cordemais	0,00	0,00	0,00	0,00	15,00	0,34	15,34	15,34
GAEC de la Fenêtre	FEN79	Saint-Etienne-de-Montluc	0,00	0,00	0,00	0,00	0,83	0,04	0,87	0,87

Nom de l'exploitation	Code lot	Commune	Surface épandable			Surfaces non épandables					Surfaces totales	
			Aptitude bonne	Aptitude Moyenne	total épandable	Exclusion tiers (50 m)	Exclusion eau (cours d'eau, zones humides)	Exclusion autres (occupatin du sol, pente, captages)	total non épandable			
										0.00		0.00
GAEC de la Fenêtre	FEN80	Cordemais	0.00	0.00	0.00	0.00	0.00	0.00	0.00	0.00	0.51	0.51
GAEC de la Fenêtre	FEN81	Cordemais	0.00	0.00	0.00	0.00	0.00	0.09	1.20	1.29	1.29	1.29
GAEC de la Fenêtre	FEN82	Saint-Etienne-de-Montluc	0.00	0.00	0.00	0.00	0.00	4.48	0.15	4.63	4.63	4.63
GAEC de la Fenêtre	FEN83	Saint-Etienne-de-Montluc	0.00	1.99	1.99	0.60	0.00	0.00	0.00	0.60	0.60	2.59
GAEC de la Fenêtre	FEN84	Saint-Etienne-de-Montluc	0.00	0.00	0.00	0.00	0.00	1.02	3.14	4.16	4.16	4.16
GAEC de la Fenêtre	FEN85	Cordemais	0.00	0.00	0.00	0.00	0.00	0.00	0.30	0.30	0.30	0.30
GAEC de la Fenêtre	FEN87	Cordemais	0.00	2.91	2.91	0.00	0.00	0.00	0.00	0.00	0.00	2.91
GAEC de la Fenêtre	FEN88	Cordemais	2.32	0.00	2.32	0.00	0.00	0.84	0.00	0.84	0.84	3.16
GAEC de la Fenêtre	FEN90	Cordemais	0.92	0.00	0.92	0.00	0.00	0.11	0.00	0.11	0.11	1.03
GAEC de la Fenêtre	FEN91	Saint-Etienne-de-Montluc	2.01	0.00	2.01	0.00	0.00	0.01	0.00	0.01	0.01	2.02
GAEC de la Fenêtre	FEN92	Cordemais	0.00	0.00	0.00	0.00	0.00	1.88	0.06	1.94	1.94	1.94
GAEC de la Fenêtre	FEN93	Cordemais	0.00	1.04	1.04	0.45	0.00	0.00	0.00	0.45	0.45	1.49
GAEC de la Fenêtre	FEN95	Saint-Etienne-de-Montluc	0.00	0.00	0.00	0.00	0.00	1.36	0.00	1.36	1.36	1.36
GAEC de la Fenêtre	FEN97	Cordemais	2.20	0.00	2.20	0.14	0.00	0.26	0.00	0.41	0.41	2.61
GAEC de la Fenêtre	FEN98	Cordemais	0.00	3.57	3.57	0.70	0.00	0.00	0.00	0.70	0.70	4.26
Total GAEC de la Fenêtre			73.10	96.66	169.75	14.65	117.80	85.87		218.32	385.07	
GAEC DE LA FORESTIERIE	FOR1	Notre-Dame-des-Landes	0.00	23.53	23.53	0.00	20.41	0.00	0.00	20.41	20.41	43.93
GAEC DE LA FORESTIERIE	FOR2	Notre-Dame-des-Landes	0.00	6.77	6.77	0.00	7.55	0.00	0.00	7.55	7.55	14.33
GAEC DE LA FORESTIERIE	FOR3	Héric	0.00	3.65	3.65	0.00	1.47	0.00	0.00	1.47	1.47	5.11
GAEC DE LA FORESTIERIE	FOR42	Héric	0.90	0.00	0.90	0.00	0.72	0.00	0.00	0.72	0.72	1.62
GAEC DE LA FORESTIERIE	FOR48	Notre-Dame-des-Landes	0.00	0.00	0.00	0.00	1.90	0.00	0.00	1.90	1.90	1.90
GAEC DE LA FORESTIERIE	FOR50	Notre-Dame-des-Landes	0.00	0.59	0.59	0.00	0.00	0.00	0.00	0.00	0.00	0.59
GAEC DE LA FORESTIERIE	FOR51	Notre-Dame-des-Landes	0.00	0.62	0.62	0.00	0.00	0.00	0.00	0.00	0.00	0.62
GAEC DE LA FORESTIERIE	FOR52	Notre-Dame-des-Landes	0.80	1.75	2.55	0.00	0.27	0.00	0.00	0.27	0.27	2.82
GAEC DE LA FORESTIERIE	FOR53	Notre-Dame-des-Landes	0.01	0.00	0.01	0.00	0.45	0.00	0.00	0.45	0.45	0.45
GAEC DE LA FORESTIERIE	FOR54	Notre-Dame-des-Landes	1.94	0.00	1.94	0.00	0.00	0.00	0.00	0.00	0.00	1.94
GAEC DE LA FORESTIERIE	FOR55	Notre-Dame-des-Landes	0.40	0.00	0.40	0.33	8.06	0.00	0.00	8.39	8.39	8.79
GAEC DE LA FORESTIERIE	FOR56	Notre-Dame-des-Landes	0.00	3.09	3.09	0.00	0.00	0.00	0.00	0.00	0.00	3.09
GAEC DE LA FORESTIERIE	FOR57	Notre-Dame-des-Landes	0.00	4.35	4.35	0.00	0.79	0.00	0.00	0.79	0.79	5.14
GAEC DE LA FORESTIERIE	FOR58	Notre-Dame-des-Landes	0.00	4.41	4.41	0.00	3.91	0.00	0.00	3.91	3.91	8.32
GAEC DE LA FORESTIERIE	FOR59	Notre-Dame-des-Landes	0.00	0.00	0.00	0.00	2.42	0.00	0.00	2.42	2.42	2.42
GAEC DE LA FORESTIERIE	FOR6	Notre-Dame-des-Landes	1.61	0.00	1.61	0.01	0.00	0.00	0.00	0.01	0.01	1.62
GAEC DE LA FORESTIERIE	FOR60	Héric	0.00	13.63	13.63	0.09	0.00	0.00	0.00	0.09	0.09	13.72
GAEC DE LA FORESTIERIE	FOR61	Notre-Dame-des-Landes	0.00	10.18	10.18	0.13	1.84	0.00	0.00	1.96	1.96	12.15
GAEC DE LA FORESTIERIE	FOR62	Notre-Dame-des-Landes	1.33	0.00	1.33	0.00	11.98	0.00	0.00	11.98	11.98	13.32
GAEC DE LA FORESTIERIE	FOR63	Héric	0.00	2.97	2.97	0.00	0.95	0.00	0.00	0.95	0.95	3.92
GAEC DE LA FORESTIERIE	FOR65	Notre-Dame-des-Landes	0.00	2.93	2.93	0.00	1.40	0.00	0.00	1.40	1.40	4.33
GAEC DE LA FORESTIERIE	FOR66	Notre-Dame-des-Landes	3.55	0.00	3.55	0.00	1.16	0.00	0.00	1.16	1.16	4.70
GAEC DE LA FORESTIERIE	FOR7	Notre-Dame-des-Landes	4.91	0.00	4.91	0.09	0.00	0.00	0.00	0.09	0.09	5.00
GAEC DE LA FORESTIERIE	FOR8	Fay-de-Bretagne	3.23	0.00	3.23	0.00	2.85	0.00	0.00	2.85	2.85	6.08
GAEC DE LA FORESTIERIE	FOR9	Notre-Dame-des-Landes	3.62	0.00	3.62	0.00	0.43	0.00	0.00	0.43	0.43	4.05
Total GAEC DE LA FORESTIERIE			20.35	80.42	100.77	0.65	68.55	0.00	0.00	69.20	169.97	
GAEC DU GRAND MERIMONT	GME10	Fay-de-Bretagne	0.00	3.78	3.78	0.13	0.00	0.00	0.00	0.13	0.13	3.91
GAEC DU GRAND MERIMONT	GME11	Fay-de-Bretagne	4.35	0.00	4.35	0.42	2.40	0.00	0.00	2.82	2.82	7.17
GAEC DU GRAND MERIMONT	GME12	Fay-de-Bretagne	6.52	0.00	6.52	0.30	3.65	0.00	0.00	3.94	3.94	10.47
GAEC DU GRAND MERIMONT	GME13	Fay-de-Bretagne	0.00	0.07	0.07	0.16	0.00	0.00	0.00	0.16	0.16	0.23
GAEC DU GRAND MERIMONT	GME15	Fay-de-Bretagne	0.00	1.60	1.60	0.00	0.00	0.00	0.00	0.00	0.00	1.60
GAEC DU GRAND MERIMONT	GME16	Fay-de-Bretagne	1.32	0.00	1.32	0.00	0.33	0.00	0.00	0.33	0.33	1.65
GAEC DU GRAND MERIMONT	GME17	Fay-de-Bretagne	0.58	0.00	0.58	0.00	0.41	0.00	0.00	0.41	0.41	0.99
GAEC DU GRAND MERIMONT	GME18	Fay-de-Bretagne	7.23	0.00	7.23	0.00	2.06	0.00	0.00	2.06	2.06	9.29
GAEC DU GRAND MERIMONT	GME19	Fay-de-Bretagne	0.02	0.00	0.02	0.00	1.37	0.00	0.00	1.37	1.37	1.39
GAEC DU GRAND MERIMONT	GME2	Fay-de-Bretagne	0.00	0.00	0.00	0.03	0.76	0.00	0.00	0.76	0.76	7.79
GAEC DU GRAND MERIMONT	GME21	Fay-de-Bretagne	3.52	0.00	3.52	0.00	0.79	0.00	0.00	0.79	0.79	4.31
GAEC DU GRAND MERIMONT	GME22	Fay-de-Bretagne	3.68	0.00	3.68	0.00	0.60	0.00	0.00	0.60	0.60	4.28
GAEC DU GRAND MERIMONT	GME23	Fay-de-Bretagne	3.39	0.00	3.39	0.61	1.50	0.00	0.00	2.11	2.11	5.50

Nom de l'exploitation	Code lot	Commune	Surface épandable			Surfaces non épandables			Surfaces totales	
			Aptitude bonne	Aptitude Moyenne	total épandable	Exclusion tiers (50 m)	Exclusion eau (cours d'eau, zones humides)	Exclusion autres (occupatin du sol, pente, captages)		total non épandable
GAEC DU GRAND MERIMONT	GME24	Fay-de-Bretagne	2.15	0.00	2.15	0.00	0.94	0.00	0.94	3.09
GAEC DU GRAND MERIMONT	GME25	Fay-de-Bretagne	0.00	0.88	0.88	0.18	0.19	0.00	0.37	1.25
GAEC DU GRAND MERIMONT	GME26	Fay-de-Bretagne	0.00	8.63	8.63	0.00	0.00	0.00	0.00	8.63
GAEC DU GRAND MERIMONT	GME3	Fay-de-Bretagne	5.73	0.00	5.73	0.00	2.68	0.00	2.68	8.41
GAEC DU GRAND MERIMONT	GME4	Fay-de-Bretagne	0.00	1.03	1.03	0.00	0.00	0.00	0.00	1.03
GAEC DU GRAND MERIMONT	GME5	Fay-de-Bretagne	5.40	0.00	5.40	0.00	2.46	0.00	2.46	7.86
GAEC DU GRAND MERIMONT	GME7	Fay-de-Bretagne	11.62	0.00	11.62	0.00	2.72	0.00	2.72	14.34
GAEC DU GRAND MERIMONT	GME8	Fay-de-Bretagne	3.01	0.00	3.01	0.00	0.08	0.00	0.08	3.09
GAEC DU GRAND MERIMONT	GME9	Fay-de-Bretagne	31.03	0.00	31.03	0.23	4.09	0.00	4.32	35.34
Total GAEC DU GRAND MERIMONT			90.01	16.72	106.73	2.04	29.80	7.76	39.60	146.34
Ghislain CAILLON	JCA1	Fay-de-Bretagne	0.00	5.27	5.27	0.00	1.29	0.00	1.29	6.56
Ghislain CAILLON	JCA10	Fay-de-Bretagne	0.00	3.03	3.03	0.00	0.38	0.00	0.38	3.42
Ghislain CAILLON	JCA2	Fay-de-Bretagne	29.64	0.00	29.64	0.46	3.21	0.00	3.67	33.32
Ghislain CAILLON	JCA3	Malville	0.00	2.62	2.62	0.27	0.34	0.00	0.62	3.24
Ghislain CAILLON	JCA4	Fay-de-Bretagne	3.93	0.00	3.93	0.37	1.46	0.00	1.83	5.75
Ghislain CAILLON	JCA5	Fay-de-Bretagne	0.94	0.00	0.94	0.00	1.48	0.00	1.48	2.43
Ghislain CAILLON	JCA6	Fay-de-Bretagne	34.77	0.00	34.77	0.02	1.63	0.00	1.64	36.41
Ghislain CAILLON	JCA7	Fay-de-Bretagne	1.55	0.00	1.55	0.00	0.00	0.00	0.00	1.55
Ghislain CAILLON	JCA8	Fay-de-Bretagne	0.00	1.09	1.09	0.08	0.00	0.00	0.08	1.17
Ghislain CAILLON	JCA9	Fay-de-Bretagne	0.00	1.60	1.60	0.12	0.00	0.00	0.12	1.72
Total Ghislain CAILLON			70.83	13.62	84.44	1.33	9.79	0.00	11.13	95.57
Jean-Luc BRIAND	JLB1	Sautron	0.00	3.64	3.64	0.21	0.13	0.00	0.34	3.99
Jean-Luc BRIAND	JLB10	Sautron	0.94	0.00	0.94	0.00	1.90	0.00	1.90	2.85
Jean-Luc BRIAND	JLB11	Sautron	0.00	3.37	3.37	0.00	0.46	0.00	0.46	3.83
Jean-Luc BRIAND	JLB12	Sautron	8.71	0.00	8.71	0.59	7.45	0.00	8.04	16.75
Jean-Luc BRIAND	JLB13	Sautron	0.00	1.36	1.36	0.00	0.00	0.00	0.00	1.36
Jean-Luc BRIAND	JLB14	Vigneux-de-Bretagne	0.00	5.52	5.52	0.00	0.77	0.00	0.77	6.29
Jean-Luc BRIAND	JLB15	Sautron	0.00	0.00	0.00	0.00	0.00	0.00	0.00	0.00
Jean-Luc BRIAND	JLB16	Sautron	0.00	1.08	1.08	0.05	0.19	0.00	0.24	1.32
Jean-Luc BRIAND	JLB174	Sautron	0.43	0.00	0.43	0.20	2.10	0.00	2.30	2.73
Jean-Luc BRIAND	JLB18	Sautron	0.00	5.62	5.62	0.00	0.00	0.00	0.00	5.62
Jean-Luc BRIAND	JLB19	Sautron	0.00	1.28	1.28	0.45	0.00	0.00	0.45	1.73
Jean-Luc BRIAND	JLB2	Sautron	1.96	0.00	1.96	0.00	0.28	0.00	0.28	2.24
Jean-Luc BRIAND	JLB20	Sautron	2.31	0.00	2.31	0.11	0.00	0.00	0.11	2.42
Jean-Luc BRIAND	JLB21	Saint-Etienne-de-Montluc	0.00	0.00	0.00	0.00	1.69	0.48	2.17	2.17
Jean-Luc BRIAND	JLB22	Sautron	0.00	1.08	1.08	0.00	0.23	0.00	0.23	1.31
Jean-Luc BRIAND	JLB3	Sautron	0.00	4.76	4.76	0.10	0.00	0.00	0.10	4.87
Jean-Luc BRIAND	JLB4	Sautron	0.00	4.59	4.59	0.08	0.00	0.00	0.08	4.67
Jean-Luc BRIAND	JLB5	Sautron	0.00	5.64	5.64	0.05	0.35	0.00	0.39	6.03
Jean-Luc BRIAND	JLB6	Sautron	0.00	1.99	1.99	0.00	0.00	0.00	0.00	1.99
Jean-Luc BRIAND	JLB7	Sautron	1.19	0.00	1.19	0.05	0.00	0.00	0.05	1.24
Jean-Luc BRIAND	JLB8	Sautron	0.00	1.06	1.06	0.06	0.00	0.00	0.06	1.13
Total Jean-Luc BRIAND			15.53	40.98	56.52	1.96	15.55	0.48	17.99	74.51
Jean-Yves RICORDEAU	JRI1	Vigneux-de-Bretagne	0.00	18.10	18.10	1.43	1.48	0.00	2.91	21.01
Jean-Yves RICORDEAU	JRI2	Vigneux-de-Bretagne	0.00	12.14	12.14	0.43	0.72	0.00	1.15	13.29
Jean-Yves RICORDEAU	JRI3	Vigneux-de-Bretagne	8.38	0.00	8.38	0.04	4.15	0.00	4.19	12.56
Jean-Yves RICORDEAU	JRI4	Vigneux-de-Bretagne	2.95	0.00	2.95	0.21	2.13	0.00	2.34	5.28
Jean-Yves RICORDEAU	JRI5	Vigneux-de-Bretagne	5.96	0.00	5.96	0.81	0.38	0.00	1.18	7.14
Jean-Yves RICORDEAU	JRI6	Vigneux-de-Bretagne	0.94	0.00	0.94	0.17	0.00	0.00	0.17	1.11
Jean-Yves RICORDEAU	JRI7	Vigneux-de-Bretagne	0.00	2.26	2.26	0.17	0.00	0.00	0.17	2.43
Jean-Yves RICORDEAU	JRI8	Vigneux-de-Bretagne	0.00	1.16	1.16	0.51	0.00	0.00	0.51	1.66
Jean-Yves RICORDEAU	JRI9	Vigneux-de-Bretagne	0.28	0.00	0.28	0.00	2.32	0.00	2.32	2.60
Total Jean-Yves RICORDEAU			12.54	39.61	52.15	3.76	11.18	0.00	14.94	67.09
GAEC DOMAINE DU LATAY	LAT1	Fay-de-Bretagne	43.87	0.00	43.87	0.66	15.68	0.68	17.02	60.89
GAEC DOMAINE DU LATAY	LAT10	Fay-de-Bretagne	0.00	0.00	0.00	0.00	0.69	0.00	0.69	0.69

Nom de l'exploitation	Code lot	Commune	Surface épandable			Surfaces non épandables				Surfaces totales
			Aptitude bonne	Aptitude Moyenne	total épandable	Exclusion tiers (50 m)	Exclusion eau (cours d'eau, zones humides)	Exclusion autres (occupatin du sol, pente, captages)	total non épandable	
GAEC DOMAINE DU LATAY	LAT11	Fay-de-Bretagne	5.13	0.00	5.13	0.00	0.00	0.00	0.00	6.40
GAEC DOMAINE DU LATAY	LAT12	Fay-de-Bretagne	2.79	0.00	2.79	0.38	0.99	0.00	0.00	4.16
GAEC DOMAINE DU LATAY	LAT2	Fay-de-Bretagne	15.53	0.00	15.53	0.00	1.84	0.00	0.00	17.38
GAEC DOMAINE DU LATAY	LAT3	Fay-de-Bretagne	0.00	0.00	0.00	0.00	2.40	0.00	0.00	2.40
GAEC DOMAINE DU LATAY	LAT5	Fay-de-Bretagne	0.00	9.26	9.26	0.26	0.00	0.00	0.00	9.53
GAEC DOMAINE DU LATAY	LAT6	Fay-de-Bretagne	3.15	0.00	3.15	0.24	0.62	0.00	0.00	4.00
GAEC DOMAINE DU LATAY	LAT7	Fay-de-Bretagne	0.00	2.28	2.28	0.00	0.00	0.00	0.00	2.28
GAEC DOMAINE DU LATAY	LAT8	Fay-de-Bretagne	9.81	0.00	9.81	0.53	6.58	0.00	0.00	16.92
GAEC DOMAINE DU LATAY	LAT9	Fay-de-Bretagne	0.28	0.00	0.28	0.00	1.66	0.00	0.00	1.93
Total GAEC DOMAINE DU LATAY			80.55	11.54	92.09	2.07	31.73	0.68	34.48	126.58
GAEC LEMAITRE	LEM10	Héric	9.27	0.00	9.27	0.00	2.51	0.00	0.00	11.78
GAEC LEMAITRE	LEM101	Héric	6.05	0.00	6.05	0.00	0.64	0.00	0.00	6.68
GAEC LEMAITRE	LEM102	Héric	3.59	0.00	3.59	0.87	1.05	0.00	0.00	5.52
GAEC LEMAITRE	LEM103	Héric	0.00	0.00	0.00	0.00	0.90	0.00	0.00	0.90
GAEC LEMAITRE	LEM11	Héric	0.00	6.39	6.39	0.00	0.00	0.00	0.00	6.39
GAEC LEMAITRE	LEM12	Héric	0.03	0.00	0.03	0.00	0.57	0.00	0.00	0.60
GAEC LEMAITRE	LEM13	Héric	20.84	0.00	20.84	0.36	3.39	0.00	0.00	24.59
GAEC LEMAITRE	LEM14	Héric	4.57	0.00	4.57	0.00	0.26	0.00	0.00	4.83
GAEC LEMAITRE	LEM2	Héric	4.34	0.00	4.34	0.40	0.51	0.00	0.00	5.24
GAEC LEMAITRE	LEM301	Héric	5.73	0.00	5.73	0.00	1.30	0.00	0.00	7.04
GAEC LEMAITRE	LEM302	Héric	0.81	0.00	0.81	0.06	0.35	0.00	0.00	1.22
GAEC LEMAITRE	LEM303	Héric	0.01	0.00	0.01	0.00	2.16	0.00	0.00	2.16
GAEC LEMAITRE	LEM401	Héric	4.80	0.00	4.80	0.00	0.41	0.00	0.00	5.21
GAEC LEMAITRE	LEM402	Héric	0.41	0.00	0.41	0.22	0.00	0.00	0.00	0.62
GAEC LEMAITRE	LEM403	Héric	0.57	0.00	0.57	0.23	0.00	0.00	0.00	0.81
GAEC LEMAITRE	LEM404	Héric	2.45	0.00	2.45	0.12	0.00	0.00	0.00	2.56
GAEC LEMAITRE	LEM5	Héric	0.60	0.00	0.60	0.11	0.04	0.00	0.00	0.75
GAEC LEMAITRE	LEM6	Héric	0.00	9.70	9.70	0.02	0.00	0.00	0.00	9.72
GAEC LEMAITRE	LEM7	Héric	1.07	0.00	1.07	0.00	1.41	0.00	0.00	2.49
GAEC LEMAITRE	LEM8	Héric	7.56	0.00	7.56	0.00	0.00	0.00	0.00	7.56
GAEC LEMAITRE	LEM9	Héric	6.84	0.00	6.84	0.00	7.36	0.00	0.00	14.19
Total GAEC LEMAITRE			79.52	16.09	95.61	2.38	22.86	0.00	25.25	120.86
EARL des Lilas	LIL01	Fay-de-Bretagne	0.06	0.00	0.06	0.00	5.34	0.00	0.00	5.40
EARL des Lilas	LIL02	Malville	0.00	11.98	11.98	0.34	0.00	0.00	0.00	12.32
EARL des Lilas	LIL03	Fay-de-Bretagne	0.00	6.35	6.35	0.00	0.00	0.00	0.00	6.35
EARL des Lilas	LIL04	Fay-de-Bretagne	6.34	0.05	6.39	0.69	2.12	0.00	2.81	9.21
EARL des Lilas	LIL05	Fay-de-Bretagne	8.54	0.00	8.54	0.00	1.75	0.00	0.00	10.28
EARL des Lilas	LIL06	Fay-de-Bretagne	9.69	0.00	9.69	0.00	4.99	0.00	4.99	14.68
EARL des Lilas	LIL07	Malville	3.99	0.00	3.99	0.49	1.16	0.00	0.00	5.64
EARL des Lilas	LIL08	Fay-de-Bretagne	0.00	0.61	0.61	0.21	0.00	0.00	0.00	0.81
EARL des Lilas	LIL09	Fay-de-Bretagne	2.95	0.00	2.95	0.29	0.38	0.00	0.00	3.61
EARL des Lilas	LIL10	Fay-de-Bretagne	0.44	0.00	0.44	0.00	2.70	0.00	0.00	3.14
EARL des Lilas	LIL11	Fay-de-Bretagne	0.00	15.51	15.51	0.44	0.02	0.26	0.71	16.23
EARL des Lilas	LIL12	Fay-de-Bretagne	6.04	0.00	6.04	0.45	0.50	0.00	0.00	6.99
EARL des Lilas	LIL13	Malville	0.00	5.06	5.06	0.20	0.02	0.00	0.00	5.29
EARL des Lilas	LIL14	Malville	0.03	0.00	0.03	0.00	0.64	0.00	0.00	0.67
EARL des Lilas	LIL15	Fay-de-Bretagne	7.70	0.00	7.70	0.00	2.96	0.00	2.96	10.66
EARL des Lilas	LIL16	Fay-de-Bretagne	0.00	2.20	2.20	0.00	0.00	0.18	0.18	2.38
EARL des Lilas	LIL17	Fay-de-Bretagne	0.00	0.00	0.00	0.00	3.29	0.00	3.29	3.29
EARL des Lilas	LIL18	Fay-de-Bretagne	0.04	0.00	0.04	0.00	1.15	0.00	0.00	1.20
EARL des Lilas	LIL19	Malville	0.00	26.87	26.87	0.26	2.18	0.00	2.44	29.31
EARL des Lilas	LIL20	Fay-de-Bretagne	6.16	0.00	6.16	1.19	1.19	0.00	1.34	7.34
Total EARL des Lilas			51.98	68.63	120.61	3.36	30.38	0.44	34.19	154.80
MAILLARD Nicolas	MAI01	Fay-de-Bretagne	3.58	0.00	3.58	0.50	0.00	0.00	0.00	4.09
MAILLARD Nicolas	MAI02	Fay-de-Bretagne	0.65	0.00	0.65	0.00	0.36	0.00	0.00	1.00
MAILLARD Nicolas	MAI03	Fay-de-Bretagne	2.52	0.00	2.52	1.05	0.32	0.00	1.37	3.89

Nom de l'exploitation	Code lot	Commune	Surface épandable			Surfaces non épandables				Surfaces totales	
			Aptitude bonne	Aptitude Moyenne	total épandable	Exclusion tiers (50 m)	Exclusion eau (cours d'eau, zones humides)	Exclusion autres (occupatin du sol, pente, captages)	total non épandable		
											0.57
MAILLARD Nicolas	MAI04	Fay-de-Bretagne	0.57	0.00	0.57	0.00	0.00	0.00	0.00	0.00	0.73
MAILLARD Nicolas	MAI05	Fay-de-Bretagne	7.83	0.00	7.83	0.00	0.00	2.56	0.00	2.56	10.40
MAILLARD Nicolas	MAI06	Fay-de-Bretagne	3.35	0.00	3.35	0.00	0.00	0.00	0.00	0.00	3.35
MAILLARD Nicolas	MAI07	Fay-de-Bretagne	0.05	0.00	0.05	0.00	0.00	2.95	0.00	2.95	3.00
MAILLARD Nicolas	MAI08	Fay-de-Bretagne	6.25	0.00	6.25	0.00	0.00	1.59	0.00	1.59	7.83
MAILLARD Nicolas	MAI09	Fay-de-Bretagne	7.98	0.00	7.98	0.01	0.00	0.00	0.00	0.01	7.99
MAILLARD Nicolas	MAI11	Fay-de-Bretagne	2.43	0.00	2.43	0.00	0.00	1.83	0.00	1.83	4.26
MAILLARD Nicolas	MAI12	Fay-de-Bretagne	3.00	0.00	3.00	0.73	0.00	0.78	0.00	1.51	4.51
MAILLARD Nicolas	MAI13	Fay-de-Bretagne	0.07	0.00	0.07	0.00	0.00	3.63	0.00	3.63	3.70
MAILLARD Nicolas	MAI14	Fay-de-Bretagne	0.55	0.00	0.55	0.00	0.00	1.05	0.00	1.05	1.60
MAILLARD Nicolas	MAI15	Fay-de-Bretagne	0.00	5.60	5.60	0.00	0.00	0.79	0.00	0.79	6.39
MAILLARD Nicolas	MAI16	Fay-de-Bretagne	0.07	0.00	0.07	0.19	0.00	0.91	0.00	1.10	1.17
MAILLARD Nicolas	MAI17	Fay-de-Bretagne	1.14	0.00	1.14	0.00	0.00	0.96	0.00	0.96	2.10
MAILLARD Nicolas	MAI18	Fay-de-Bretagne	2.39	0.00	2.39	0.08	0.00	1.08	0.00	1.16	3.55
MAILLARD Nicolas	MAI19	Fay-de-Bretagne	0.21	0.00	0.21	0.00	0.00	1.55	0.00	1.55	1.75
MAILLARD Nicolas	MAI20	Fay-de-Bretagne	4.22	0.00	4.22	0.32	0.00	2.80	0.00	3.12	7.34
MAILLARD Nicolas	MAI21	Fay-de-Bretagne	2.26	0.00	2.26	0.50	0.00	1.07	0.00	1.57	3.83
MAILLARD Nicolas	MAI22	Fay-de-Bretagne	7.34	0.00	7.34	0.21	0.00	8.85	0.00	9.06	16.41
MAILLARD Nicolas	MAI23	Fay-de-Bretagne	6.05	0.00	6.05	0.00	0.00	0.62	0.00	0.62	6.67
MAILLARD Nicolas	MAI24	Fay-de-Bretagne	1.61	0.00	1.61	0.00	0.00	1.44	0.00	1.44	3.04
MAILLARD Nicolas	MAI26	Fay-de-Bretagne	1.45	0.00	1.45	0.00	0.00	1.86	0.00	1.86	3.31
MAILLARD Nicolas	MAI27	Fay-de-Bretagne	5.45	0.00	5.45	0.00	0.00	0.00	0.00	0.00	5.45
MAILLARD Nicolas	MAI28	Fay-de-Bretagne	7.92	0.00	7.92	0.25	0.00	3.32	0.00	3.57	11.49
MAILLARD Nicolas	MAI29	Fay-de-Bretagne	7.26	0.00	7.26	0.00	0.00	1.34	0.00	1.34	8.60
MAILLARD Nicolas	MAI31	Fay-de-Bretagne	0.00	3.99	3.99	0.15	0.00	0.00	0.00	0.15	4.14
Total MAILLARD Nicolas			86,20	9,59	95,79	4,14	0,00	41,65	0,00	45,79	141,58
GAEC MALHERBE	MAL1	Héric	8.43	0.00	8.43	0.00	0.00	0.00	0.00	0.00	8.43
GAEC MALHERBE	MAL2	Sucé-sur-Erdre	18.79	0.00	18.79	0.12	0.00	2.15	0.00	2.26	21.06
GAEC MALHERBE	MAL3	Sucé-sur-Erdre	20.53	0.00	20.53	1.00	0.00	5.75	0.00	6.75	27.28
GAEC MALHERBE	MAL4	Sucé-sur-Erdre	7.79	0.00	7.79	0.00	0.00	5.93	1.20	7.14	14.92
GAEC MALHERBE	MAL5	Sucé-sur-Erdre	19.83	0.00	19.83	0.37	0.00	1.53	0.00	1.90	21.73
Total GAEC MALHERBE			75,37	0,00	75,37	1,48	0,00	15,36	1,20	18,05	93,41
GAEC DU MARAIS	MAR1	Couëron	8.58	0.00	8.58	0.22	0.00	0.00	0.22	0.22	8.80
GAEC DU MARAIS	MAR10	Couëron	0.00	0.00	0.00	0.00	0.00	1.88	0.60	2.48	2.48
GAEC DU MARAIS	MAR11	Couëron	0.00	0.00	0.00	0.00	0.00	4.97	0.36	5.34	5.34
GAEC DU MARAIS	MAR13	Couëron	0.90	0.00	0.90	0.20	0.00	5.23	2.28	7.71	8.61
GAEC DU MARAIS	MAR15	Couëron	0.00	0.00	0.00	0.10	0.00	4.11	6.63	10.84	10.84
GAEC DU MARAIS	MAR16	Couëron	1.91	0.00	1.91	0.55	0.00	0.55	0.00	1.10	3.01
GAEC DU MARAIS	MAR17	Couëron	0.00	0.00	0.00	0.00	0.00	4.79	3.57	8.36	8.36
GAEC DU MARAIS	MAR18	Couëron	0.00	0.00	0.00	0.00	0.00	7.22	2.90	10.13	10.13
GAEC DU MARAIS	MAR19	Couëron	0.18	0.00	0.18	0.39	0.00	0.00	0.61	0.99	1.18
GAEC DU MARAIS	MAR2	Couëron	0.00	0.00	0.00	0.00	0.00	7.05	2.20	9.25	9.25
GAEC DU MARAIS	MAR20	Couëron	1.65	0.00	1.65	1.45	0.00	1.93	0.00	1.93	5.03
GAEC DU MARAIS	MAR22	Couëron	0.00	0.00	0.00	0.00	0.00	9.98	3.65	13.64	13.64
GAEC DU MARAIS	MAR23	Couëron	0.00	0.00	0.00	0.18	0.00	0.00	0.56	0.74	0.74
GAEC DU MARAIS	MAR24	Couëron	0.00	0.00	0.00	0.50	0.00	3.72	2.22	6.44	6.44
GAEC DU MARAIS	MAR25	Couëron	0.41	0.00	0.41	0.50	0.00	0.00	0.00	0.50	0.91
GAEC DU MARAIS	MAR26	Couëron	4.86	0.00	4.86	0.38	0.00	0.17	0.00	0.55	5.41
GAEC DU MARAIS	MAR27	Couëron	0.00	0.00	0.00	0.00	0.00	5.16	3.83	9.00	9.00
GAEC DU MARAIS	MAR28	Couëron	0.11	0.00	0.11	0.15	0.00	1.18	1.18	1.49	1.61
GAEC DU MARAIS	MAR29	Couëron	0.00	0.00	0.00	0.00	0.00	0.45	0.37	0.83	0.83
GAEC DU MARAIS	MAR3	Couëron	0.00	1.34	1.34	0.64	0.00	0.00	0.00	0.64	1.99
GAEC DU MARAIS	MAR30	Couëron	1.88	0.00	1.88	0.25	0.00	0.11	0.00	0.36	2.24
GAEC DU MARAIS	MAR31	Couëron	3.54	0.00	3.54	1.22	0.00	0.00	0.00	1.22	4.77
GAEC DU MARAIS	MAR32	Couëron	0.04	0.00	0.04	0.31	0.00	0.00	0.00	0.31	0.35
GAEC DU MARAIS	MAR33	Couëron	0.00	0.39	0.39	0.00	0.00	0.00	0.00	0.00	0.39

Nom de l'exploitation	Code lot	Commune	Surface épandable			Surfaces non épandables					Surfaces totales
			Aptitude bonne	Aptitude Moyenne	total épandable	Exclusion tiers (50 m)	Exclusion eau (cours d'eau, zones humides)	Exclusion autres (occupatin du sol, pente, captages)	total non épandable		
										0.00	
GAEC DU MARAIS	MAR34	Couëron	0.00	1.89	1.89	0.00	0.00	0.00	0.00	0.00	1.89
GAEC DU MARAIS	MAR38	Couëron	0.00	1.96	1.96	0.00	0.00	0.00	0.00	0.00	1.96
GAEC DU MARAIS	MAR40	Saint-Etienne-de-Montluc	0.00	0.00	0.00	0.00	0.10	0.30	0.10	0.39	0.39
GAEC DU MARAIS	MAR41	Saint-Etienne-de-Montluc	0.00	0.00	0.00	0.00	0.00	0.96	0.96	3.53	3.53
GAEC DU MARAIS	MAR434	Couëron	0.00	0.00	0.00	0.11	7.11	0.00	0.00	7.22	7.22
GAEC DU MARAIS	MAR44	Couëron	0.00	0.00	0.00	0.00	0.71	2.22	2.93	2.93	2.93
GAEC DU MARAIS	MAR45	Couëron	0.00	0.00	0.00	0.00	1.00	0.52	1.52	1.52	1.52
GAEC DU MARAIS	MAR47	Couëron	1.56	0.00	1.56	0.09	3.18	0.00	0.00	3.27	4.83
GAEC DU MARAIS	MAR48	Couëron	0.09	0.00	0.09	0.00	0.41	0.00	0.00	0.41	0.50
GAEC DU MARAIS	MAR5	Couëron	0.97	0.00	0.97	0.39	0.00	0.00	0.39	1.37	1.37
GAEC DU MARAIS	MAR56	Couëron	0.00	0.00	0.00	0.00	1.47	1.47	2.95	2.95	2.95
GAEC DU MARAIS	MAR6	Couëron	0.26	0.00	0.26	0.01	0.00	0.00	0.01	0.01	0.27
GAEC DU MARAIS	MAR7	Couëron	3.00	4.51	7.50	0.24	0.00	0.00	0.24	0.24	7.74
GAEC DU MARAIS	MAR8	Couëron	0.00	0.68	0.68	0.34	0.31	0.49	1.14	1.14	1.82
GAEC DU MARAIS	MAR9	Couëron	0.00	0.00	0.00	0.00	2.36	0.56	2.93	2.93	2.93
Total GAEC DU MARAIS			29.96	12.22	42.18	6.77	76.93	37.28	120.97	165.16	165.16
EARL LA PERRUCHE	PER1	Bouvron	0.00	2.38	2.38	0.00	0.00	0.00	0.00	0.00	2.38
EARL LA PERRUCHE	PER10	Bouvron	2.08	0.00	2.08	0.00	1.48	0.00	1.48	1.48	3.56
EARL LA PERRUCHE	PER11	Bouvron	0.00	1.20	1.20	0.00	0.00	0.00	0.00	0.00	1.20
EARL LA PERRUCHE	PER12	Bouvron	0.00	1.03	1.03	0.34	0.00	0.00	0.34	0.34	1.37
EARL LA PERRUCHE	PER13	Bouvron	0.00	0.48	0.48	0.00	0.00	0.00	0.00	0.00	0.48
EARL LA PERRUCHE	PER14	Bouvron	0.00	6.21	6.21	0.00	0.00	0.00	0.00	0.00	6.21
EARL LA PERRUCHE	PER2	Bouvron	0.00	6.03	6.03	0.00	0.00	0.00	0.00	0.00	6.03
EARL LA PERRUCHE	PER3	Bouvron	0.00	1.64	1.64	0.00	0.00	0.00	0.00	0.00	1.64
EARL LA PERRUCHE	PER4	Bouvron	2.47	0.00	2.47	0.00	1.64	0.00	1.64	1.64	4.10
EARL LA PERRUCHE	PER5	Bouvron	1.50	0.00	1.50	0.00	0.72	0.00	0.72	2.22	2.22
EARL LA PERRUCHE	PER6	Bouvron	0.00	2.22	2.22	0.00	0.29	0.00	0.29	0.29	2.51
EARL LA PERRUCHE	PER7	Fay-de-Bretagne	0.73	0.00	0.73	0.00	1.33	0.00	1.33	1.33	2.06
EARL LA PERRUCHE	PER8	Fay-de-Bretagne	0.00	0.00	0.00	0.00	0.74	0.00	0.74	0.74	0.74
EARL LA PERRUCHE	PER9	Bouvron	0.00	5.93	5.93	0.00	0.00	0.00	0.00	0.00	5.93
Total EARL LA PERRUCHE			6.78	27.11	33.89	0.34	6.19	0.00	6.53	40.43	40.43
EARL DES 3 PEUPLIERS	PEU1	Bouvron	0.00	14.65	14.65	0.09	0.08	0.00	0.17	0.17	14.82
EARL DES 3 PEUPLIERS	PEU10	Bouvron	0.00	7.42	7.42	0.00	0.05	0.00	0.05	0.05	7.46
EARL DES 3 PEUPLIERS	PEU11	Blain	0.00	1.68	1.68	0.00	0.00	0.00	0.00	0.00	1.68
EARL DES 3 PEUPLIERS	PEU12	Bouvron	0.00	2.35	2.35	0.00	0.00	0.00	0.00	0.00	2.35
EARL DES 3 PEUPLIERS	PEU13	Bouvron	0.00	5.63	5.63	0.15	0.00	0.00	0.15	0.15	5.78
EARL DES 3 PEUPLIERS	PEU14	Blain	0.00	14.26	14.26	0.00	0.12	0.00	0.12	0.12	14.38
EARL DES 3 PEUPLIERS	PEU15	Blain	0.00	1.43	1.43	0.00	0.00	0.00	0.00	0.00	1.43
EARL DES 3 PEUPLIERS	PEU16	Blain	0.00	0.52	0.52	0.00	0.00	0.00	0.00	0.00	0.52
EARL DES 3 PEUPLIERS	PEU17	Blain	0.00	0.69	0.69	0.00	0.00	0.00	0.00	0.00	0.69
EARL DES 3 PEUPLIERS	PEU18	Blain	0.00	3.50	3.50	0.00	0.04	0.00	0.04	0.04	3.54
EARL DES 3 PEUPLIERS	PEU19	Blain	0.00	3.34	3.34	0.00	0.36	0.00	0.36	0.36	3.70
EARL DES 3 PEUPLIERS	PEU2	Bouvron	0.00	1.03	1.03	0.00	0.00	0.00	0.00	0.00	1.03
EARL DES 3 PEUPLIERS	PEU20	Blain	0.00	0.00	0.00	0.00	1.01	0.00	1.01	1.01	1.01
EARL DES 3 PEUPLIERS	PEU21	Blain	0.10	0.00	0.10	0.00	1.15	0.00	1.15	1.25	1.25
EARL DES 3 PEUPLIERS	PEU22	Blain	0.00	4.14	4.14	0.25	0.00	0.00	0.25	0.25	4.40
EARL DES 3 PEUPLIERS	PEU23	Blain	0.00	2.87	2.87	0.25	0.00	0.00	0.25	0.25	3.11
EARL DES 3 PEUPLIERS	PEU24	Blain	0.00	8.45	8.45	0.00	0.00	0.00	0.00	0.00	8.45
EARL DES 3 PEUPLIERS	PEU25	Blain	0.00	8.27	8.27	0.00	0.00	0.00	0.00	0.00	8.27
EARL DES 3 PEUPLIERS	PEU26	Fay-de-Bretagne	1.41	0.00	1.41	0.00	0.00	0.00	0.00	0.00	1.41
EARL DES 3 PEUPLIERS	PEU3	Bouvron	0.36	0.00	0.36	0.25	0.00	0.00	0.25	0.25	0.60
EARL DES 3 PEUPLIERS	PEU4	Bouvron	0.00	3.86	3.86	0.64	0.00	0.00	0.64	0.64	4.49
EARL DES 3 PEUPLIERS	PEU5	Blain	0.00	5.16	5.16	0.00	0.00	0.00	0.00	0.00	5.16
EARL DES 3 PEUPLIERS	PEU6	Bouvron	0.00	15.07	15.07	0.00	0.00	0.00	0.00	0.00	15.07
EARL DES 3 PEUPLIERS	PEU7	Bouvron	0.00	3.99	3.99	0.00	0.00	0.00	0.00	0.00	3.99
EARL DES 3 PEUPLIERS	PEU8	Bouvron	0.00	3.31	3.31	0.00	1.05	0.00	1.05	1.05	4.36

Nom de l'exploitation EARL DES 3 PEUPLIERS	Code lot PEU9	Commune Bouvron	Surface épandable			Surfaces non épandables					Surfaces totales		
			Aptitude bonne	Aptitude Moyenne	total épandable	Exclusion tiers (50 m)	Exclusion eau (cours d'eau, zones humides)		Exclusion autres (occupatin du sol, pente, captages)	total non épandable			
							0,00	1,62				115,11	0,00
Total EARL DES 3 PEUPLIERS			0,00	1,62	115,11	1,62	0,00	3,85	0,00	0,00	0,00	5,48	120,58
GAEC DE LA POIRIE	POR16	Cordemais	4,42	0,00	4,42	0,61	0,00	0,00	0,00	0,00	0,00	0,61	5,03
GAEC DE LA POIRIE	POR17	Cordemais	3,10	0,00	3,10	0,01	0,00	0,00	0,00	0,00	0,00	0,01	3,11
GAEC DE LA POIRIE	POR37	Cordemais	0,00	0,76	0,76	0,00	0,00	0,00	0,00	0,00	0,00	0,00	0,76
GAEC DE LA POIRIE	POR41	Cordemais	0,00	2,81	2,81	0,11	0,00	0,06	0,00	0,00	0,00	0,17	2,99
GAEC DE LA POIRIE	POR42	Cordemais	0,00	0,85	0,85	0,24	0,00	0,10	0,00	0,00	0,00	0,34	1,19
GAEC DE LA POIRIE	POR43	Cordemais	4,16	0,00	4,16	0,29	0,00	0,89	0,00	0,00	0,00	1,17	5,33
GAEC DE LA POIRIE	POR45	Cordemais	0,00	0,84	0,84	0,10	0,00	0,00	0,00	0,00	0,00	0,10	0,94
GAEC DE LA POIRIE	POR46	Cordemais	14,54	0,00	14,54	1,08	0,00	2,25	0,00	0,00	0,00	3,32	17,86
GAEC DE LA POIRIE	POR47	Cordemais	0,00	9,55	9,55	0,23	0,00	0,01	0,00	0,00	0,00	0,24	9,79
GAEC DE LA POIRIE	POR51	Cordemais	2,49	0,00	2,49	0,01	0,00	0,39	0,00	0,00	0,00	0,40	2,89
GAEC DE LA POIRIE	POR60	Cordemais	2,19	0,00	2,19	0,00	0,00	1,57	0,00	0,00	0,00	1,57	3,76
GAEC DE LA POIRIE	POR74	Cordemais	0,00	4,31	4,31	0,16	0,00	0,25	0,00	0,00	0,00	0,41	4,72
GAEC DE LA POIRIE	POR75	Cordemais	4,92	0,00	4,92	0,00	0,00	1,28	0,00	0,00	0,00	1,28	6,20
Total GAEC DE LA POIRIE			35,81	19,13	54,94	2,84	0,00	6,79	0,00	0,00	0,00	9,63	64,57
GAEC DES 3 SAPINS	SAP10	Héric	0,00	4,24	4,24	0,36	0,00	0,00	0,00	0,00	0,00	0,36	4,60
GAEC DES 3 SAPINS	SAP11	Héric	0,00	5,78	5,78	0,00	0,00	0,00	0,00	0,00	0,00	0,00	5,78
GAEC DES 3 SAPINS	SAP2	Héric	0,00	9,15	9,15	0,00	0,00	0,00	0,00	0,00	0,00	0,00	9,15
GAEC DES 3 SAPINS	SAP3	Héric	0,00	21,91	21,91	0,39	0,00	0,03	0,00	0,00	0,00	0,42	22,34
GAEC DES 3 SAPINS	SAP4	Héric	0,00	12,20	12,20	0,00	0,00	0,12	0,00	0,00	0,00	0,12	12,32
GAEC DES 3 SAPINS	SAP5	Héric	0,00	6,67	6,67	0,28	0,00	0,00	0,00	0,00	0,00	0,28	6,95
GAEC DES 3 SAPINS	SAP6	Héric	0,00	31,21	31,21	0,75	0,00	0,04	0,00	0,00	0,00	0,80	32,01
GAEC DES 3 SAPINS	SAP7	Héric	0,00	1,66	1,66	0,00	0,00	0,00	0,00	0,00	0,00	0,00	1,66
GAEC DES 3 SAPINS	SAP8	Héric	0,00	9,05	9,05	0,00	0,00	0,08	0,00	0,00	0,00	0,08	9,13
GAEC DES 3 SAPINS	SAP9	Héric	0,00	5,87	5,87	0,00	0,00	0,07	0,00	0,00	0,00	0,07	5,94
GAEC DES 3 SAPINS	SAP10	Héric	0,00	10,05	10,05	0,00	0,00	0,00	0,00	0,00	0,00	0,00	10,05
Total GAEC DES 3 SAPINS			0,00	117,80	117,80	1,79	0,00	3,34	0,00	0,00	0,00	4,13	119,93
GAEC DU SOLEIL LEVANT	SLE10	Nort-sur-Erdre	11,72	0,00	11,72	0,19	0,00	0,62	0,00	0,50	0,00	1,31	13,03
GAEC DU SOLEIL LEVANT	SLE100	Saffré	0,00	25,57	25,57	0,11	0,00	0,00	0,00	0,00	0,00	0,11	25,69
GAEC DU SOLEIL LEVANT	SLE11	Nort-sur-Erdre	0,00	0,00	0,00	0,36	0,00	0,65	0,00	3,31	0,00	4,31	4,31
GAEC DU SOLEIL LEVANT	SLE12	Nort-sur-Erdre	0,00	0,00	0,00	0,15	0,00	0,00	0,00	2,16	0,00	2,31	2,31
GAEC DU SOLEIL LEVANT	SLE13	Nort-sur-Erdre	1,12	0,00	1,12	0,43	0,00	0,02	0,00	0,00	0,00	0,45	1,57
GAEC DU SOLEIL LEVANT	SLE14	Nort-sur-Erdre	0,37	0,00	0,37	0,52	0,00	0,00	0,00	0,06	0,00	0,58	0,94
GAEC DU SOLEIL LEVANT	SLE15	Nort-sur-Erdre	7,93	0,00	7,93	0,89	0,00	0,42	0,00	8,56	0,00	9,88	17,81
GAEC DU SOLEIL LEVANT	SLE16	Nort-sur-Erdre	0,00	0,00	0,00	0,47	0,00	0,26	0,00	5,63	0,00	6,37	6,37
GAEC DU SOLEIL LEVANT	SLE17	Nort-sur-Erdre	0,00	0,00	0,00	0,01	0,00	2,62	0,00	9,60	0,00	12,23	12,23
GAEC DU SOLEIL LEVANT	SLE18	Nort-sur-Erdre	0,00	0,00	0,00	0,33	0,00	1,13	0,00	0,59	0,00	2,05	2,05
GAEC DU SOLEIL LEVANT	SLE19	Nort-sur-Erdre	0,00	0,00	0,00	0,00	0,00	0,51	0,00	3,36	0,00	3,87	3,87
GAEC DU SOLEIL LEVANT	SLE20	Nort-sur-Erdre	0,00	8,01	8,01	0,27	0,00	0,00	0,00	0,00	0,00	0,27	8,28
GAEC DU SOLEIL LEVANT	SLE21	Nort-sur-Erdre	8,48	0,00	8,48	0,42	0,00	0,73	0,00	0,00	0,00	0,86	9,34
GAEC DU SOLEIL LEVANT	SLE22	Héric	1,94	0,00	1,94	0,00	0,00	0,26	0,00	0,00	0,00	0,26	2,20
GAEC DU SOLEIL LEVANT	SLE23	Héric	5,68	0,00	5,68	0,00	0,00	2,69	0,00	0,00	0,00	2,69	8,37
GAEC DU SOLEIL LEVANT	SLE24	Héric	0,00	0,00	0,00	0,00	0,00	0,26	0,00	0,00	0,00	0,26	0,26
GAEC DU SOLEIL LEVANT	SLE26	Héric	20,05	0,00	20,05	0,69	0,00	1,96	0,00	0,00	0,00	2,64	22,70
GAEC DU SOLEIL LEVANT	SLE27	Héric	0,00	9,21	9,21	0,00	0,00	0,00	0,00	0,00	0,00	0,00	9,21
GAEC DU SOLEIL LEVANT	SLE28	Héric	0,00	8,29	8,29	0,00	0,00	0,00	0,00	0,00	0,00	0,00	8,29
GAEC DU SOLEIL LEVANT	SLE29	Héric	0,00	4,51	4,51	0,23	0,00	0,06	0,00	0,00	0,00	0,29	4,80
GAEC DU SOLEIL LEVANT	SLE30	Nort-sur-Erdre	0,00	0,53	0,53	0,73	0,00	0,00	0,00	0,00	0,00	0,73	1,26
GAEC DU SOLEIL LEVANT	SLE30	Héric	0,00	3,01	3,01	0,00	0,00	1,31	0,00	0,00	0,00	1,31	4,32
GAEC DU SOLEIL LEVANT	SLE31	Saffré	9,93	0,00	9,93	0,00	0,00	0,18	0,00	0,00	0,00	0,18	10,10
GAEC DU SOLEIL LEVANT	SLE32	Saffré	7,70	0,00	7,70	0,00	0,00	0,00	0,00	0,00	0,00	0,00	7,70
GAEC DU SOLEIL LEVANT	SLE33	Saffré	2,93	0,00	2,93	0,00	0,00	0,73	0,00	0,07	0,00	0,79	3,72
GAEC DU SOLEIL LEVANT	SLE34	Saffré	3,78	0,00	3,78	0,00	0,00	0,93	0,00	0,00	0,00	0,93	4,71
GAEC DU SOLEIL LEVANT	SLE35	La Chevallerais	7,41	0,00	7,41	0,07	0,00	2,00	0,00	0,00	0,00	2,07	9,48
GAEC DU SOLEIL LEVANT	SLE36	La Chevallerais	2,46	0,00	2,46	0,00	0,00	0,66	0,00	0,00	0,00	0,66	3,12

Nom de l'exploitation	Code lot	Commune	Surface épandable			Surfaces non épandables				Surfaces totales
			Aptitude bonne	Aptitude Moyenne	total épandable	Exclusion tiers (50 m)	Exclusion eau (cours d'eau, zones humides)	Exclusion autres (occupatin du sol, pente, captages)	total non épandable	
GAEC DU SOLEIL LEVANT	SLE39	La Chevallerais	2,62	0,00	2,62	0,00	0,00	0,00	0,00	2,62
GAEC DU SOLEIL LEVANT	SLE4	Nort-sur-Erdre	0,00	2,26	2,26	0,00	0,00	0,00	0,00	2,26
GAEC DU SOLEIL LEVANT	SLE40	Blain	7,06	0,00	7,06	0,21	0,00	0,00	0,21	7,27
GAEC DU SOLEIL LEVANT	SLE41	Blain	3,23	0,00	3,23	0,95	0,00	0,00	0,00	4,24
GAEC DU SOLEIL LEVANT	SLE49	Héric	0,00	0,65	0,65	0,00	0,12	0,00	0,12	0,77
GAEC DU SOLEIL LEVANT	SLE5	Nort-sur-Erdre	9,02	0,12	9,02	1,03	0,00	0,00	1,15	10,16
GAEC DU SOLEIL LEVANT	SLE50	Héric	0,00	10,30	10,30	0,62	0,22	0,00	0,84	11,14
GAEC DU SOLEIL LEVANT	SLE51	Héric	0,00	3,82	3,82	0,00	0,07	0,00	0,07	3,89
GAEC DU SOLEIL LEVANT	SLE52	Héric	0,00	4,92	4,92	0,03	0,07	0,00	0,10	5,02
GAEC DU SOLEIL LEVANT	SLE53	Héric	0,00	3,24	3,24	0,00	0,00	0,00	0,00	3,24
GAEC DU SOLEIL LEVANT	SLE54	Héric	0,00	6,44	6,44	0,22	0,10	0,00	0,32	6,76
GAEC DU SOLEIL LEVANT	SLE55	Héric	0,00	4,38	4,38	0,00	0,00	0,00	0,00	4,38
GAEC DU SOLEIL LEVANT	SLE56	Héric	0,00	5,76	5,76	0,00	0,00	0,00	0,00	5,76
GAEC DU SOLEIL LEVANT	SLE57	Héric	0,00	3,57	3,57	0,00	0,00	0,00	0,00	3,57
GAEC DU SOLEIL LEVANT	SLE58	Héric	0,00	3,02	3,02	0,00	0,00	0,00	0,00	3,02
GAEC DU SOLEIL LEVANT	SLE59	Héric	0,00	2,97	2,97	0,43	0,00	0,00	0,43	3,40
GAEC DU SOLEIL LEVANT	SLE6	Nort-sur-Erdre	3,21	0,00	3,21	0,00	0,10	0,00	0,10	3,31
GAEC DU SOLEIL LEVANT	SLE60	Héric	0,00	5,74	5,74	0,16	0,37	0,00	0,53	6,27
GAEC DU SOLEIL LEVANT	SLE61	Saffré	0,00	8,31	8,31	0,00	0,00	0,00	0,00	8,31
GAEC DU SOLEIL LEVANT	SLE62	Saffré	0,00	2,84	2,84	0,00	0,00	0,00	0,00	2,84
GAEC DU SOLEIL LEVANT	SLE7	Nort-sur-Erdre	7,11	0,00	7,11	0,66	0,00	0,00	0,66	7,77
GAEC DU SOLEIL LEVANT	SLE70	Héric	0,00	16,79	16,79	0,81	4,44	0,00	5,25	22,05
GAEC DU SOLEIL LEVANT	SLE71	Héric	10,45	0,00	10,45	1,14	1,71	0,00	2,85	13,30
GAEC DU SOLEIL LEVANT	SLE72	Héric	9,77	0,00	9,77	0,00	1,72	0,00	1,72	11,49
GAEC DU SOLEIL LEVANT	SLE73	Héric	1,10	0,00	1,10	0,00	1,43	0,00	1,43	2,53
GAEC DU SOLEIL LEVANT	SLE74	Héric	1,42	0,00	1,42	0,00	1,19	0,00	1,19	2,61
GAEC DU SOLEIL LEVANT	SLE75	Héric	13,77	0,00	13,77	0,00	6,61	0,00	6,61	20,37
GAEC DU SOLEIL LEVANT	SLE76	Héric	0,00	0,00	0,00	0,00	1,77	0,00	1,77	1,77
GAEC DU SOLEIL LEVANT	SLE77	Héric	4,72	0,00	4,72	0,01	0,00	0,00	0,03	4,75
GAEC DU SOLEIL LEVANT	SLE78	Héric	1,00	0,00	1,00	0,00	0,00	0,00	0,00	1,00
GAEC DU SOLEIL LEVANT	SLE79	Héric	0,00	2,68	2,68	0,21	0,00	0,00	0,21	2,89
GAEC DU SOLEIL LEVANT	SLE8	Nort-sur-Erdre	16,41	0,00	16,41	0,00	0,49	0,00	0,49	16,90
GAEC DU SOLEIL LEVANT	SLE80	Héric	0,00	0,77	0,77	0,03	0,93	0,00	0,96	1,73
GAEC DU SOLEIL LEVANT	SLE81	Héric	6,01	0,00	6,01	0,60	0,74	0,00	1,34	7,35
GAEC DU SOLEIL LEVANT	SLE82	Héric	0,00	5,79	5,79	0,00	0,00	0,00	0,00	5,79
GAEC DU SOLEIL LEVANT	SLE83	Héric	3,31	0,00	3,31	0,00	0,00	0,00	0,00	3,31
GAEC DU SOLEIL LEVANT	SLE84	Héric	3,37	0,00	3,37	0,02	3,11	0,00	3,13	6,50
GAEC DU SOLEIL LEVANT	SLE85	Héric	9,58	0,00	9,58	0,32	2,78	0,00	3,10	12,68
GAEC DU SOLEIL LEVANT	SLE86	Héric	0,00	3,00	3,00	0,00	0,00	0,00	0,00	3,00
GAEC DU SOLEIL LEVANT	SLE87	Héric	0,00	8,88	8,88	0,00	2,20	0,00	2,20	11,08
GAEC DU SOLEIL LEVANT	SLE88	Héric	1,56	0,00	1,56	0,00	0,00	0,00	0,00	1,56
GAEC DU SOLEIL LEVANT	SLE89	Héric	1,67	0,00	1,67	0,00	0,43	0,00	0,43	2,09
GAEC DU SOLEIL LEVANT	SLE9	Nort-sur-Erdre	0,71	0,00	0,71	0,06	0,27	0,00	0,34	1,04
GAEC DU SOLEIL LEVANT	SLE90	Héric	6,52	0,00	6,52	0,00	1,47	0,00	1,47	7,99
GAEC DU SOLEIL LEVANT	SLE91	Héric	16,51	0,00	16,51	0,00	1,20	1,18	2,38	18,89
GAEC DU SOLEIL LEVANT	SLE92	Nort-sur-Erdre	18,62	0,00	18,62	0,11	1,97	0,00	2,07	20,69
GAEC DU SOLEIL LEVANT	SLE93	Nort-sur-Erdre	2,23	0,00	2,23	0,08	0,47	0,00	0,56	2,79
GAEC DU SOLEIL LEVANT	SLE94	Nort-sur-Erdre	0,00	0,85	0,85	0,05	0,09	0,00	0,14	0,98
GAEC DU SOLEIL LEVANT	SLE95	Nort-sur-Erdre	0,00	0,98	0,98	0,03	0,00	0,00	0,03	1,01
GAEC DU SOLEIL LEVANT	SLE96	Nort-sur-Erdre	0,00	2,79	2,79	0,00	0,00	0,00	0,00	2,79
GAEC DU SOLEIL LEVANT	SLE97	Saffré	0,00	7,46	7,46	0,24	0,66	0,00	0,90	8,36
GAEC DU SOLEIL LEVANT	SLE98	Saffré	0,00	5,77	5,77	0,06	0,00	0,00	0,06	5,83
GAEC DU SOLEIL LEVANT	SLE99	Saffré	0,00	4,24	4,24	0,00	0,00	0,00	0,00	4,24
Total général			1409,86	187,37	439,84	12,74	55,81	35,03	103,58	543,41
				1323,62	2733,48	112,08	748,77	177,70	1088,55	3772,03

ANNEXE 5 – LOCALISATION DU PARCELLAIRE

Plan d'épandage de la Biométhane des Bords de Loire

Tableau d'assemblage des cartes de localisation du parcellaire



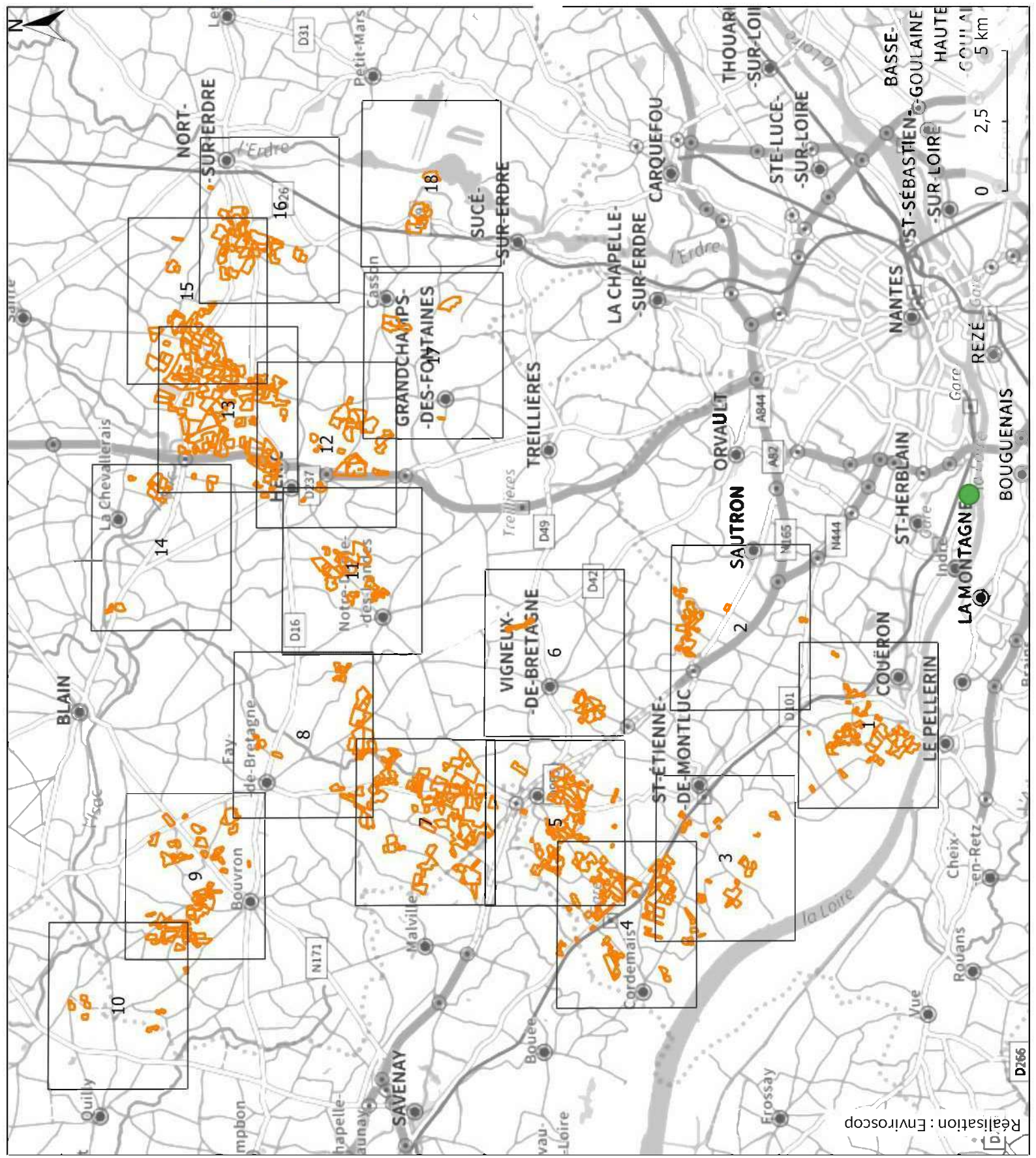

- Site du projet
- ▭ Parcelle du plan d'épandage
- ▭ Cadres d'assemblage



Plan d'épandage de la
Biométhane des Bords de Loire

Localisation du parcellaire

Carte 1/18 - échelle : 1/25 000e

-  Limites communales
-  Exploitation agricole
-  GAEC DU MARAIS - MAR
-  Jean-Luc BRIAND - JLB

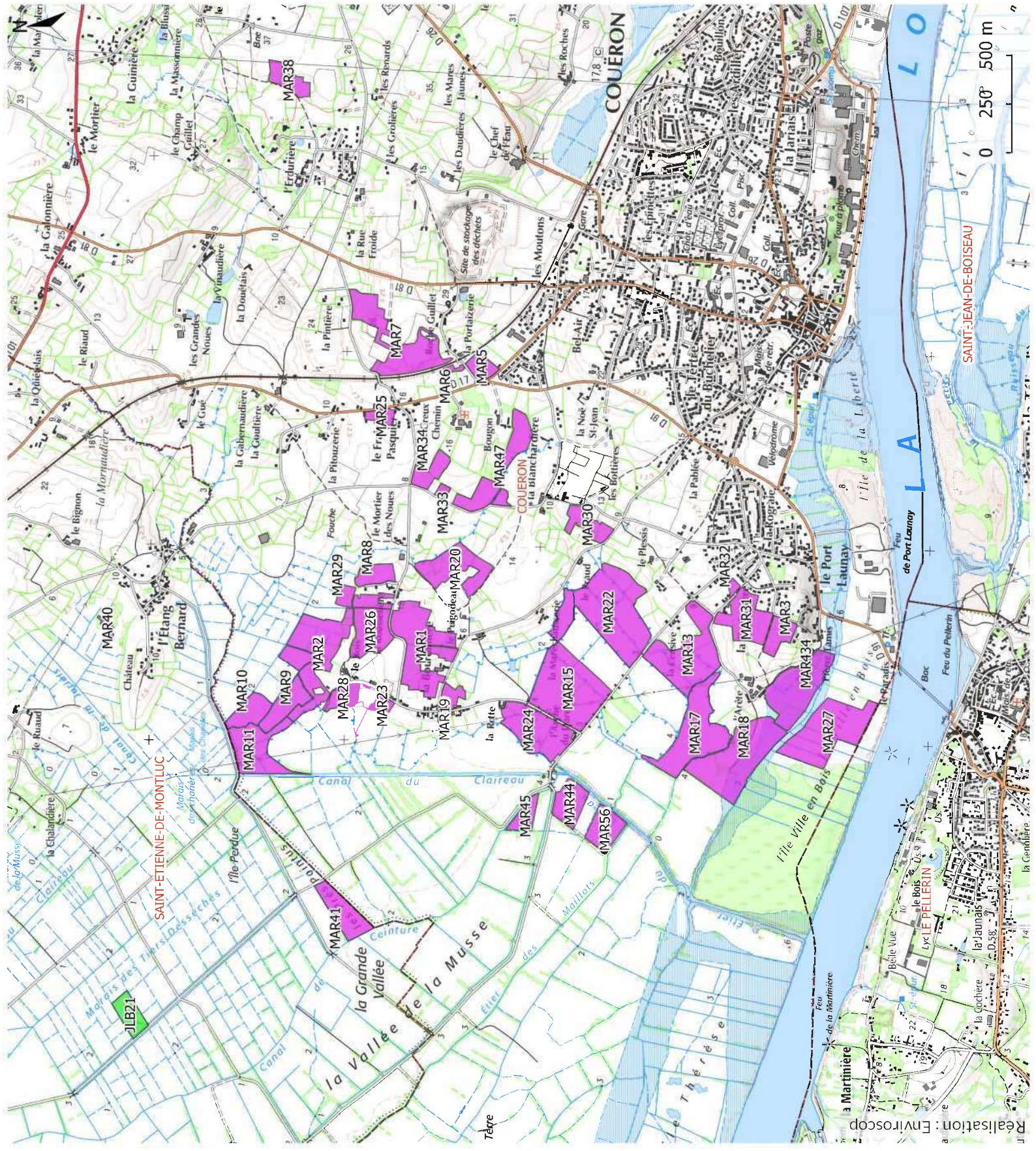

Plan d'épandage de la Biométhane des Bords de Loire

--- Localisation du parcellaire

Carte 2/18 - échelle : 1/25 000e

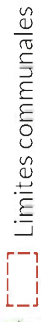

Limites communales

Exploitation agricole

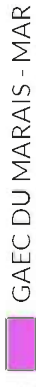

GAEC DU MARAIS - MAR

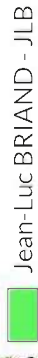

Jean-Luc BRIAND - JLB

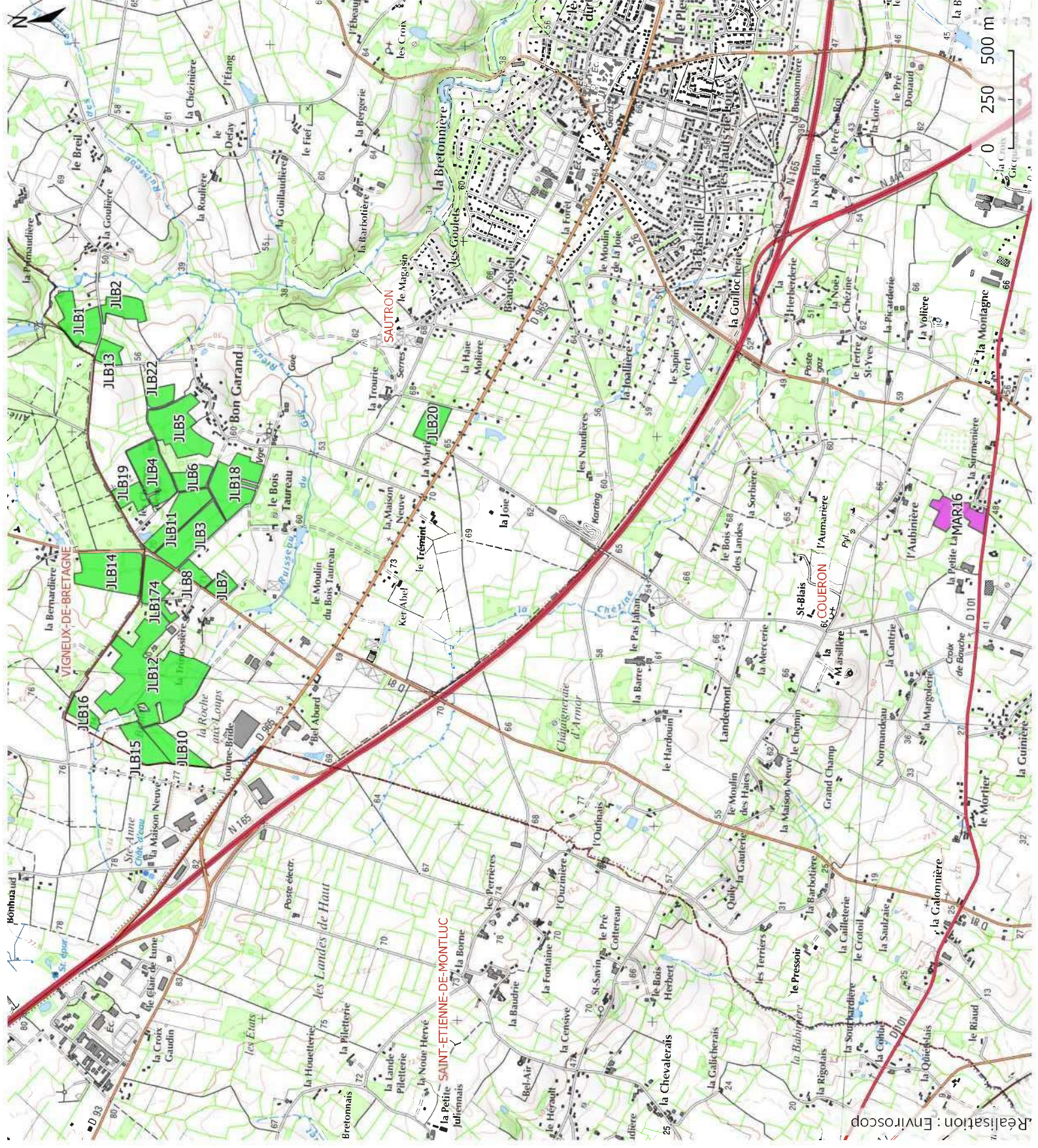

Plan d'épandage de la Biométhane des Bords de Loire

Localisation du parcellaire

Carte 3/18 - échelle : 1/25 000e

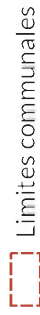

Limites communales

Exploitation agricole



GAEC DE LEPINE - EPI



GAEC DE LA FENETRE - FEN

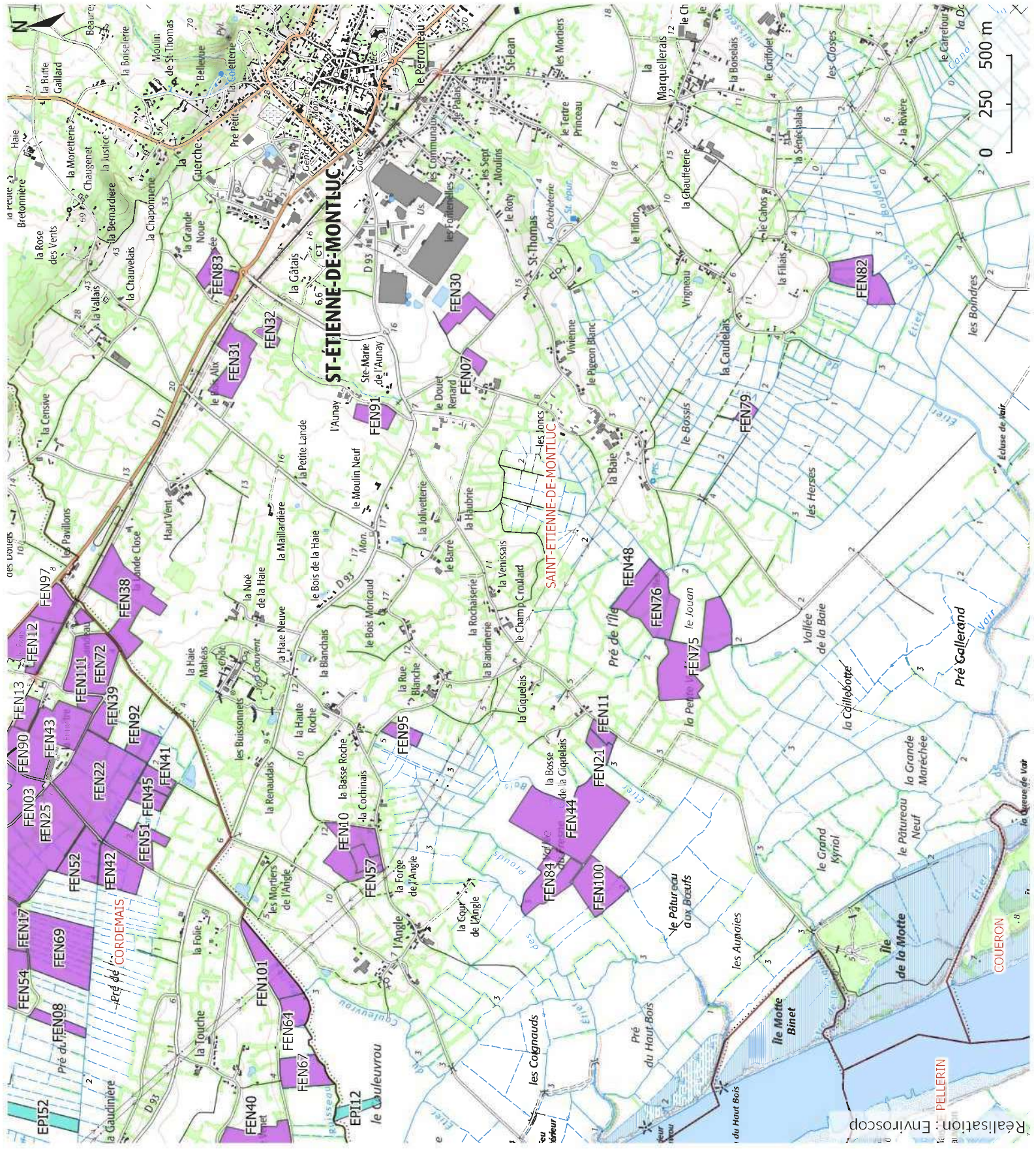

Plan d'épandage de la Biométhane des Bords de Loire

Localisation du parcellaire

Carte 6/18 - échelle : 1/25 000e



Limites communales



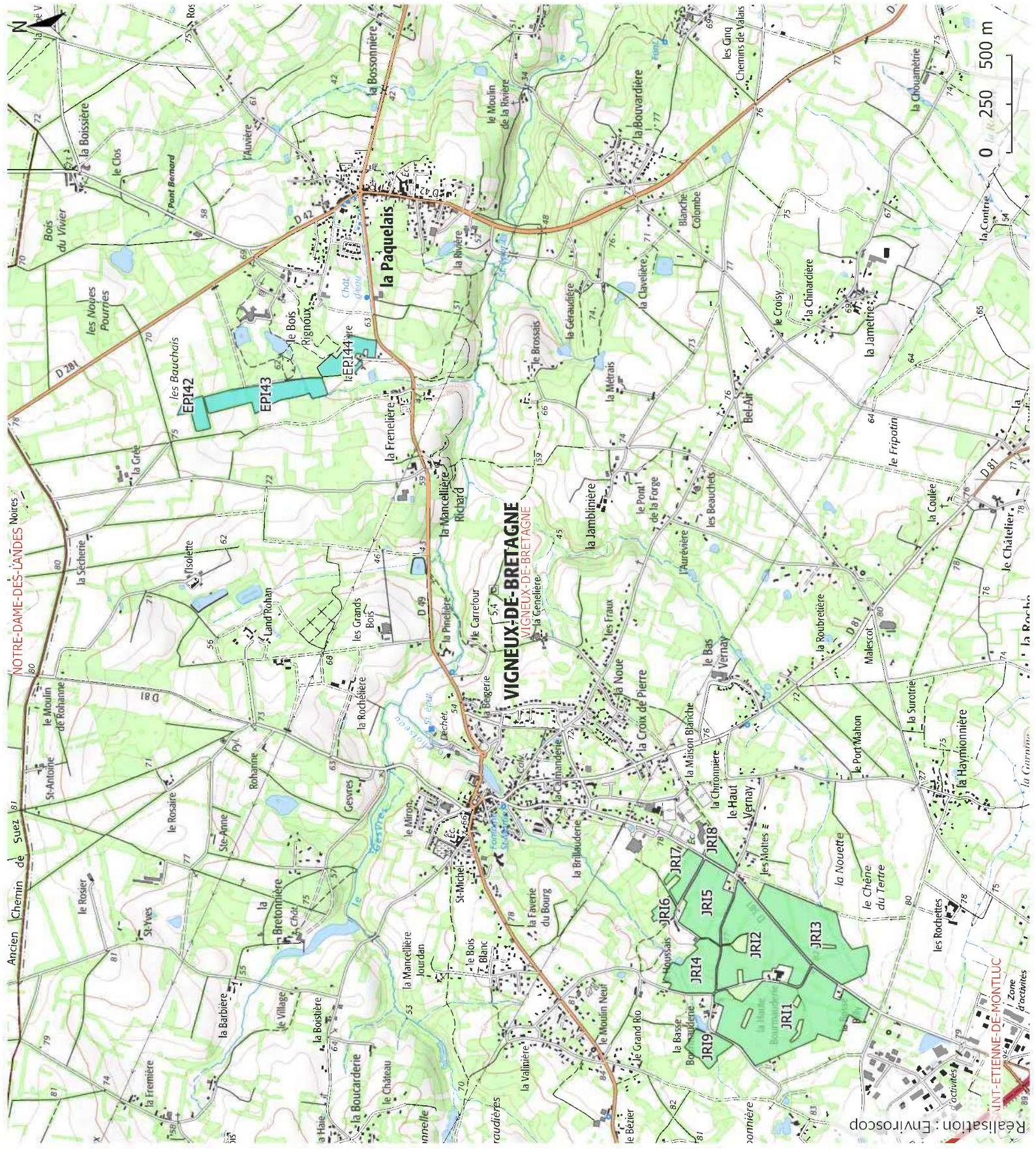
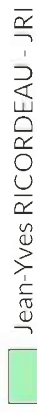





Exploitation agricole



Plan d'épandage de la Biométhane des Bords de Loire

Localisation du parcellaire

Carte 7/18 - échelle : 1/25 000e



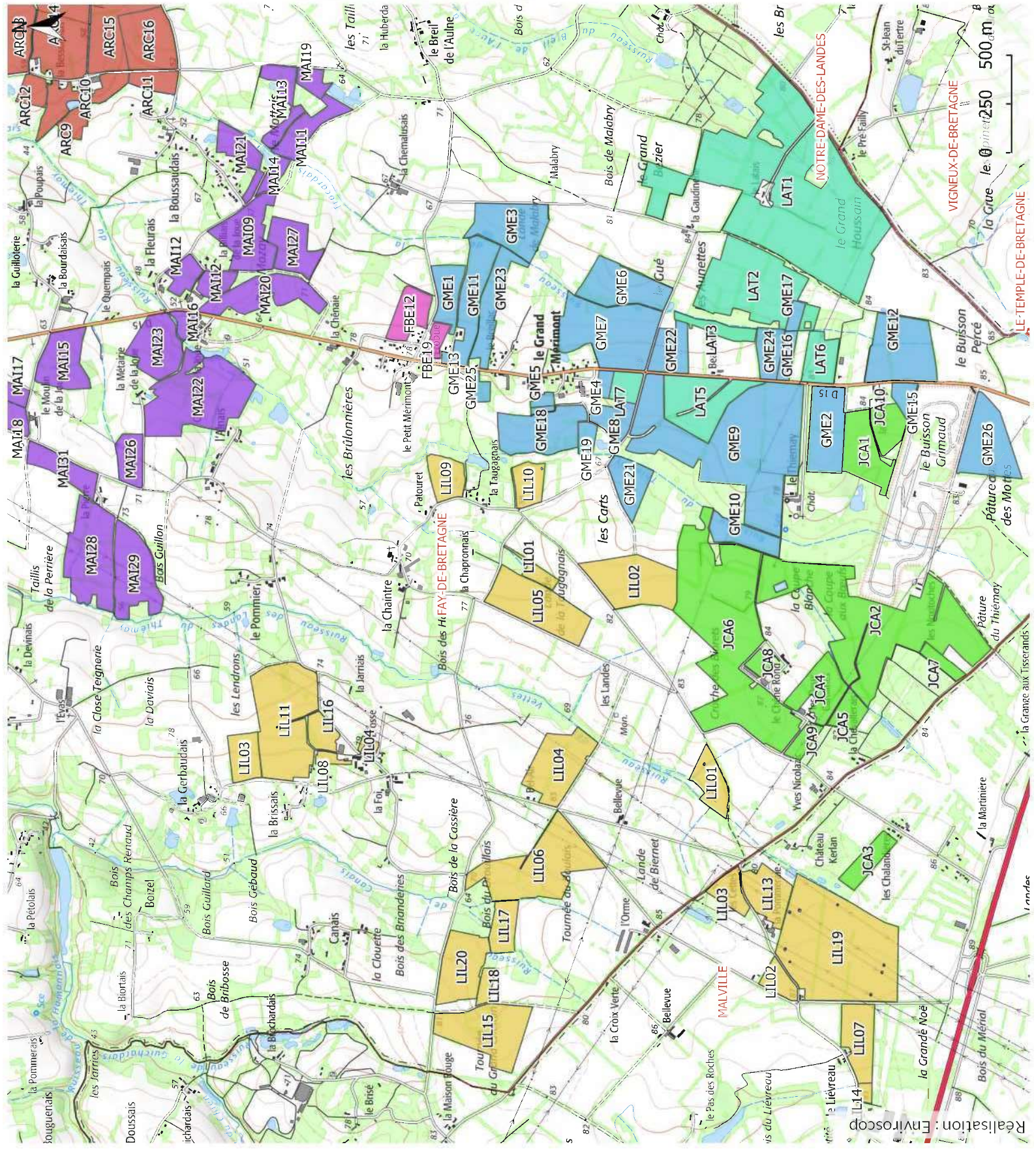



-  Limites communales
-  Exploitation agricole
-  EARL DES LILAS - LIL
-  Franck BREJEON - FBE
-  GAEC DOMAINE DU LATAY - LAT
-  GAEC DU GRAND MERIMONT - GME
-  Ghislaine CAILLON - JCA
-  Nicolas MAILLARD - MAI
-  SCEA DE L'ARC EN CIEL - ARC



Plan d'épandage de la Biométhane des Bords de Loire

Localisation du parcellaire

Carte 9/18 - échelle : 1/25 000e

-  Limites communales
- Exploitation agricole**
-  EARL DES 3 PEUPLIERS - PEU
-  EARL LA PERRUCHE - PER
-  GAEC AR GWAZH - ARG
-  GAEC DOMAINE DU LATAY -LAT
-  Nicolas MAILLARD - MAI

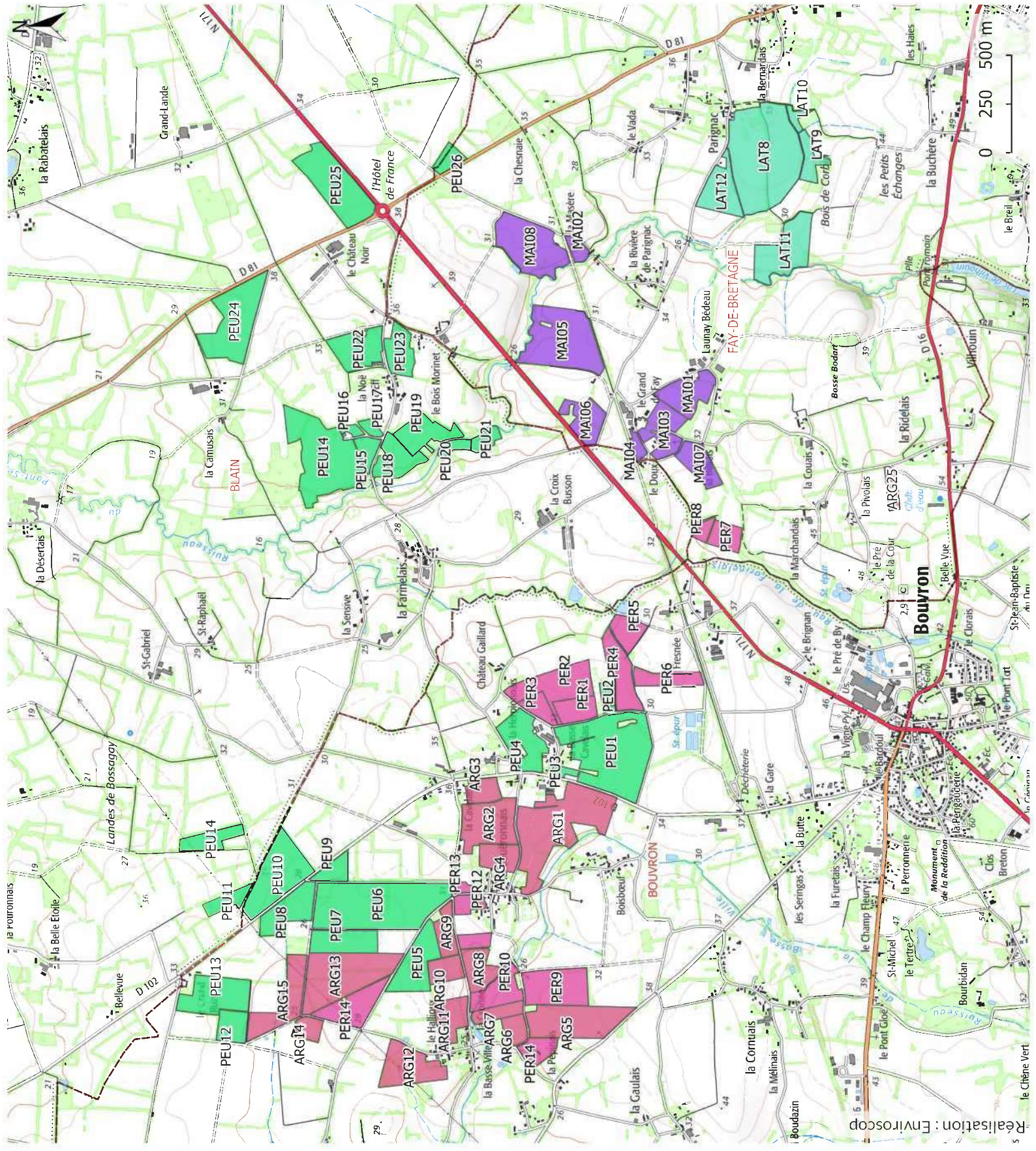

Plan d'épandage de la Biométhane des Bords de Loire

Localisation du parcellaire

Carte 10/18 - échelle : 1/25 000e



Limites communales

Exploitation agricole

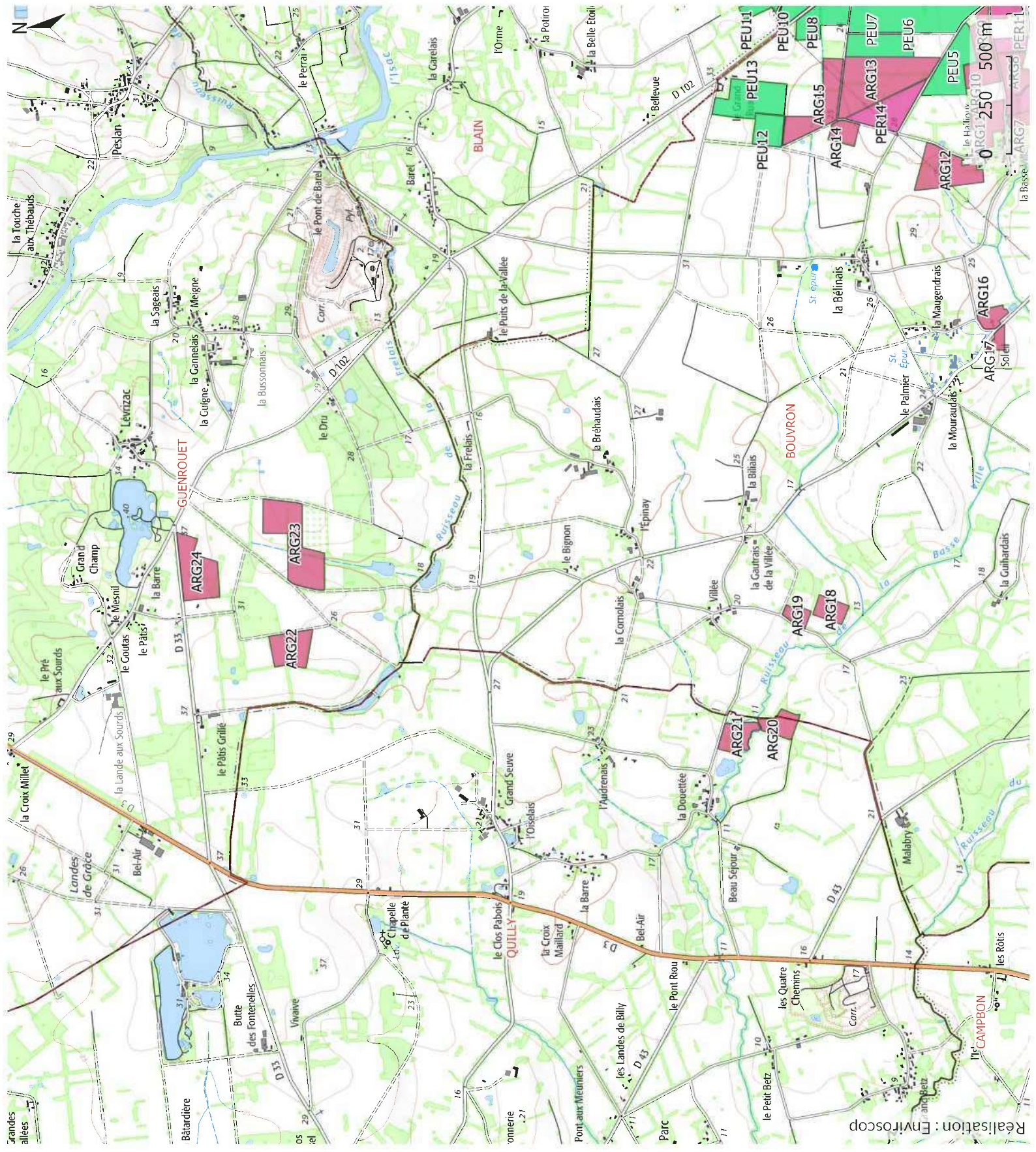

Plan d'épandage de la
Biométhane des Bords de Loire

Localisation du parcellaire

Carte 11/18 - échelle : 1/25 000e



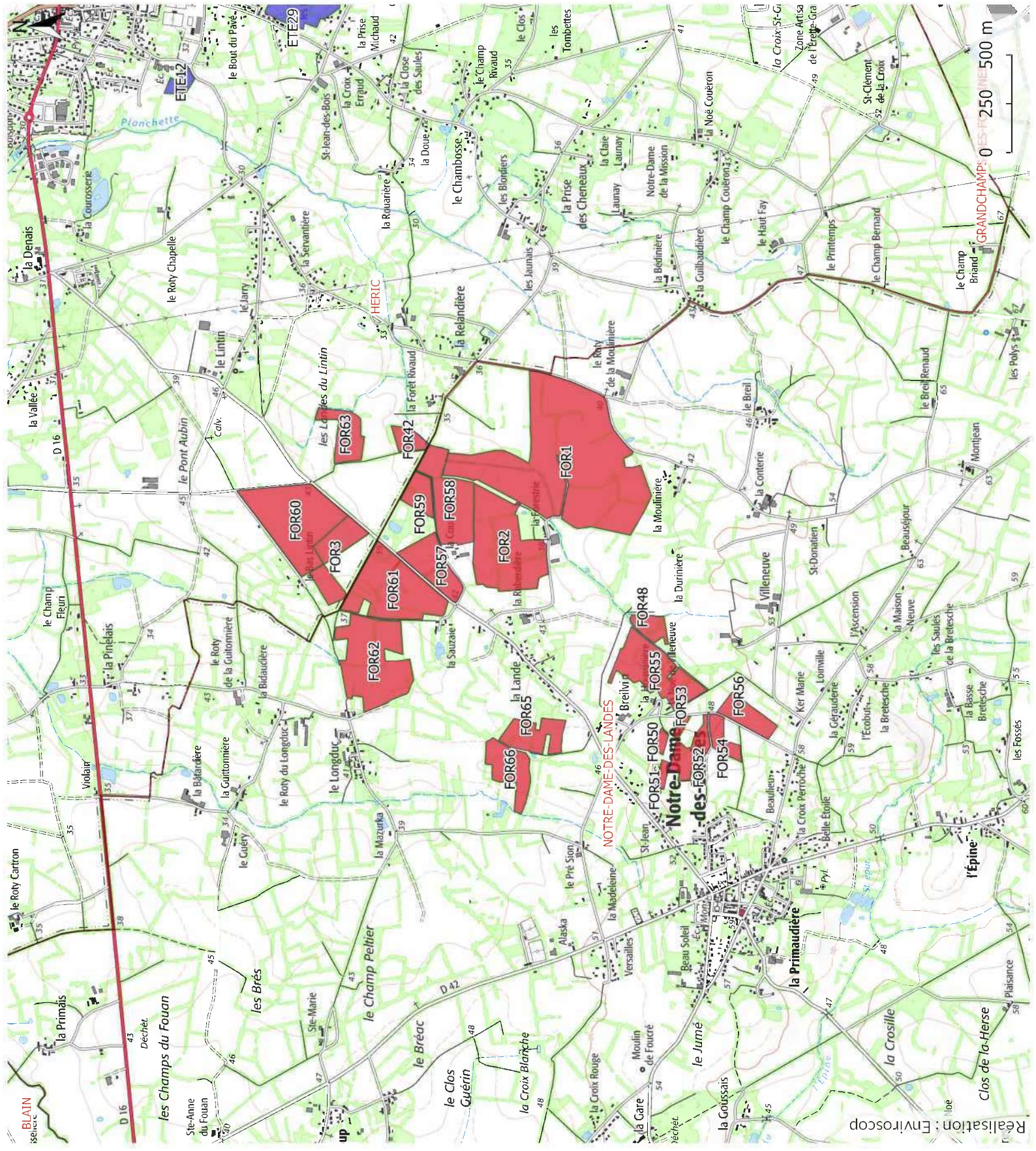

-  Limites communales
-  Exploitation agricole
-  GAEC DE L'ETEILLAIS - ETE
-  GAEC DE LA FORESTERIE - FOR



Plan d'épandage de la Biométhane des Bords de Loire

Localisation du parcellaire

Carte 12/18 - échelle : 1/25 000e



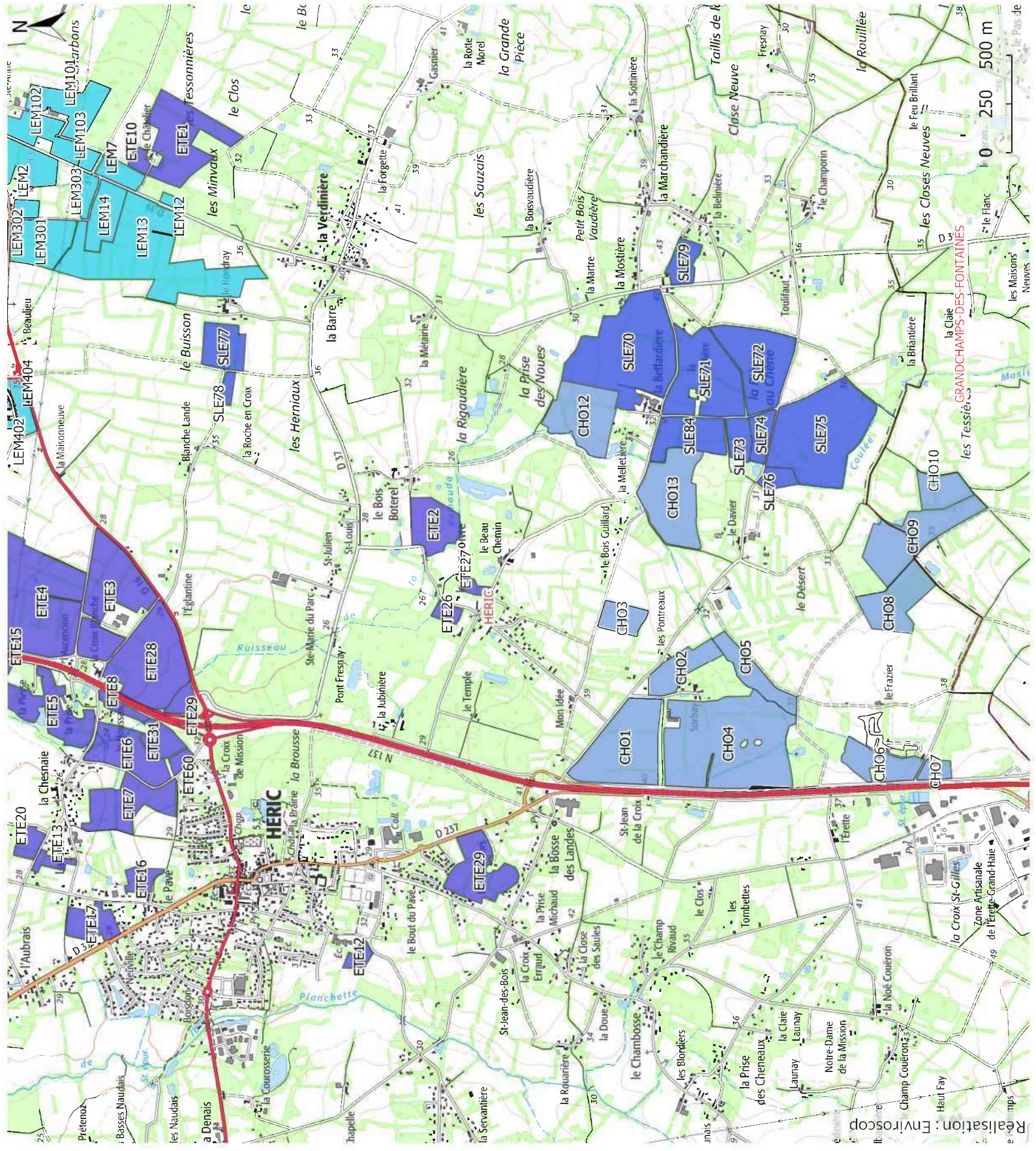





-  Limites communales
- Exploitation agricole
 -  Clément HOUIS - CHO
 -  GAEC DE L'ETEILLAIS - ETE
 -  GAEC DU SOLEIL LEVANT - SLE
 -  GAEC LEMAITRE - LEM



Plan d'épandage de la Biométhane des Bords de Loire

Localisation du parcellaire

Carte 13/18 - échelle : 1/25 000e

-  Limites communales
-  Exploitation agricole
-  Franck BREJEON - FBE
-  GAEC DE L'ABBAYE - ABB
-  GAEC DE L'ETEILAIS - ETE
-  GAEC DES 3 SAPINS - SAP
-  GAEC DU SOLEIL LEVANT - SLE
-  GAEC LEMAITRE - LEM
-  GAEC MALHERBE - MAL

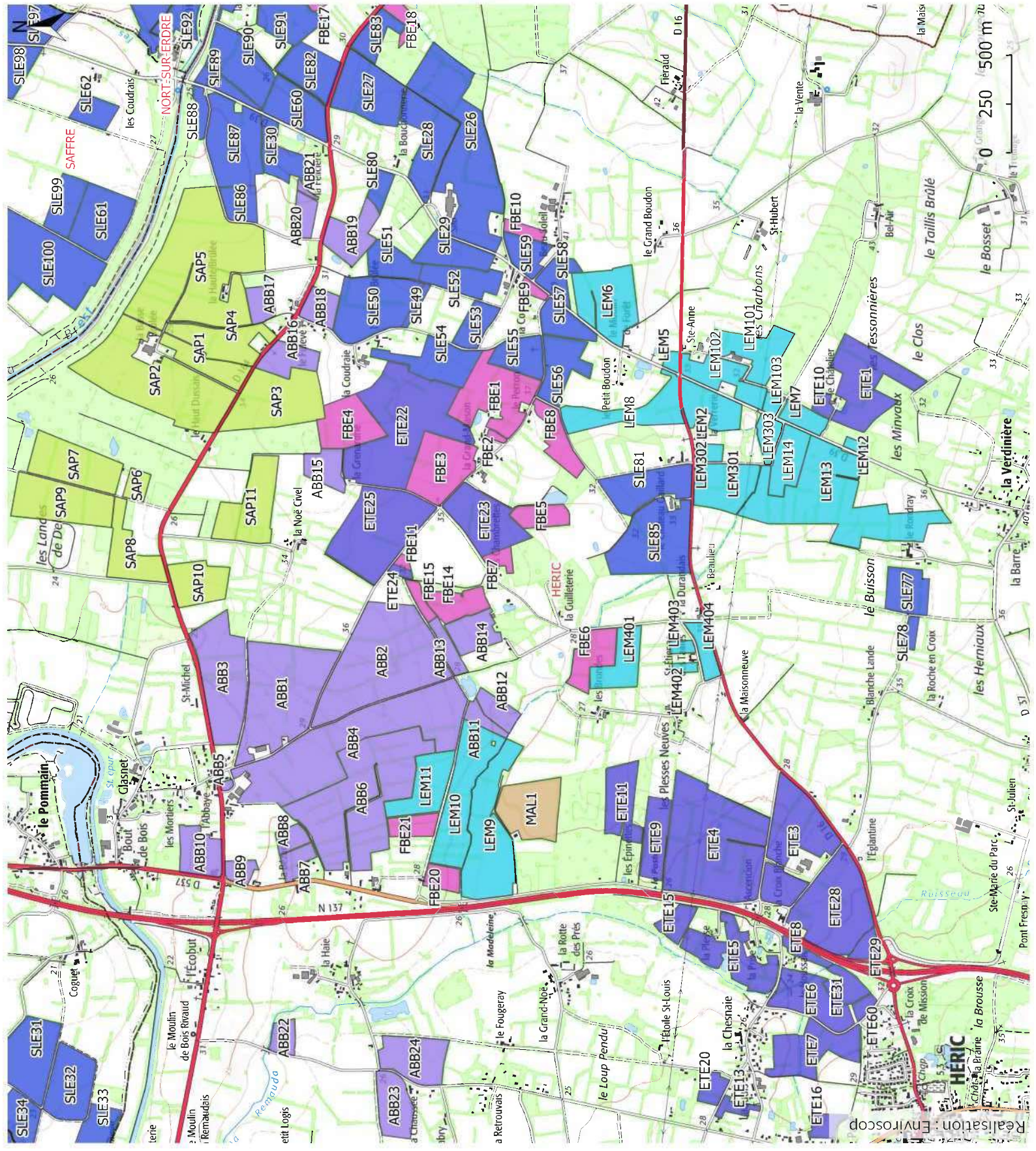

Plan d'épandage de la
Biométhane des Bords de Loire

Localisation du parcellaire

Carte 14/18 - échelle : 1/25 000e

-  Limites communales
-  Exploitation agricole
GAEC DE L'ABBAYE - ABB
-  GAEC DU SOLEIL LEVANT - SLE

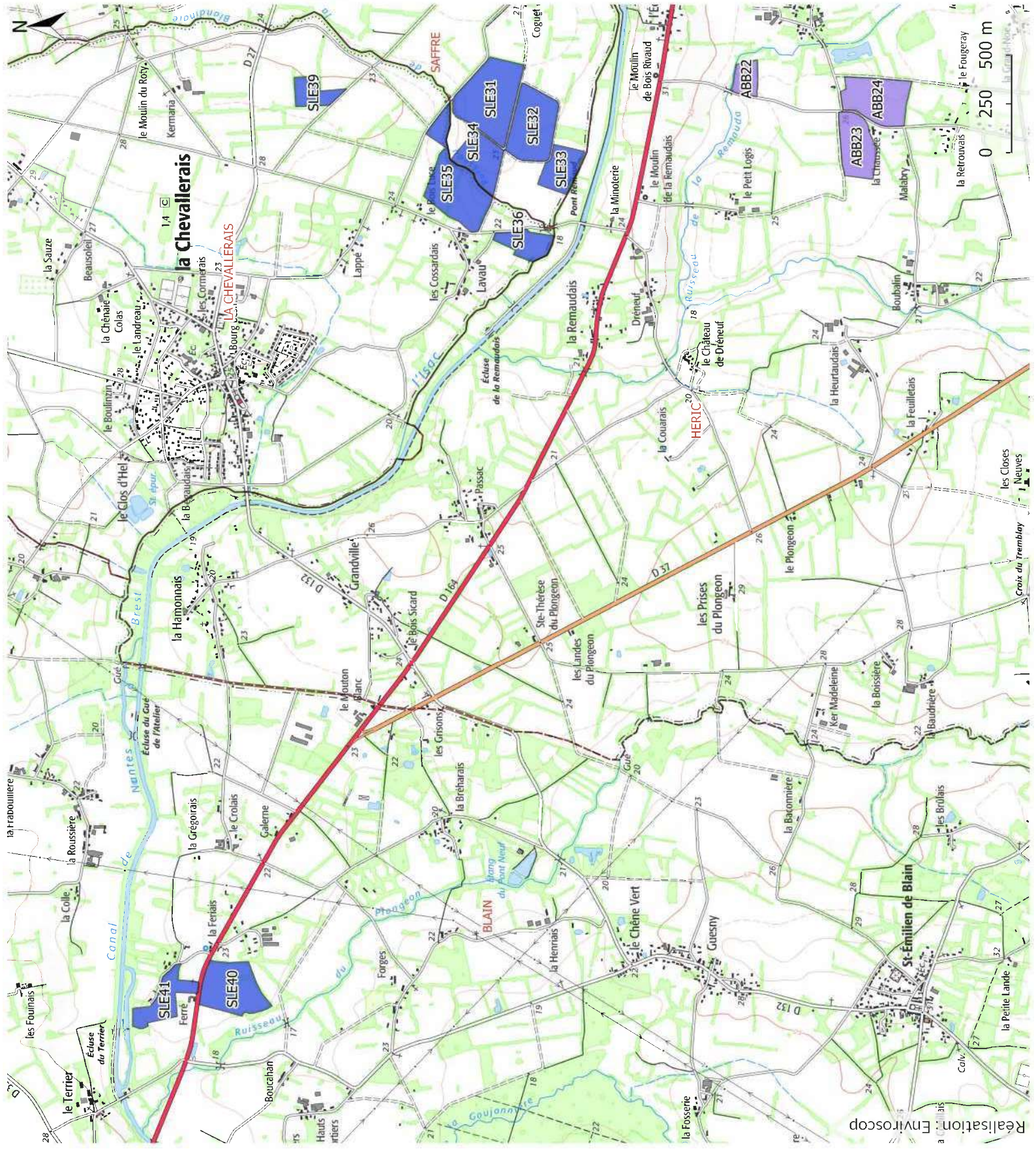

Plan d'épandage de la
Biométhane des Bords de Loire

Localisation du parcellaire

Carte 16/18 - échelle : 1/25 000e

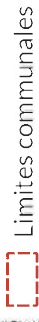

Limites communales

Exploitation agricole



GAEC DE LA BELLERIE - BEL

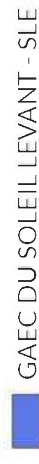

GAEC DU SOLEIL LEVANT - SLE

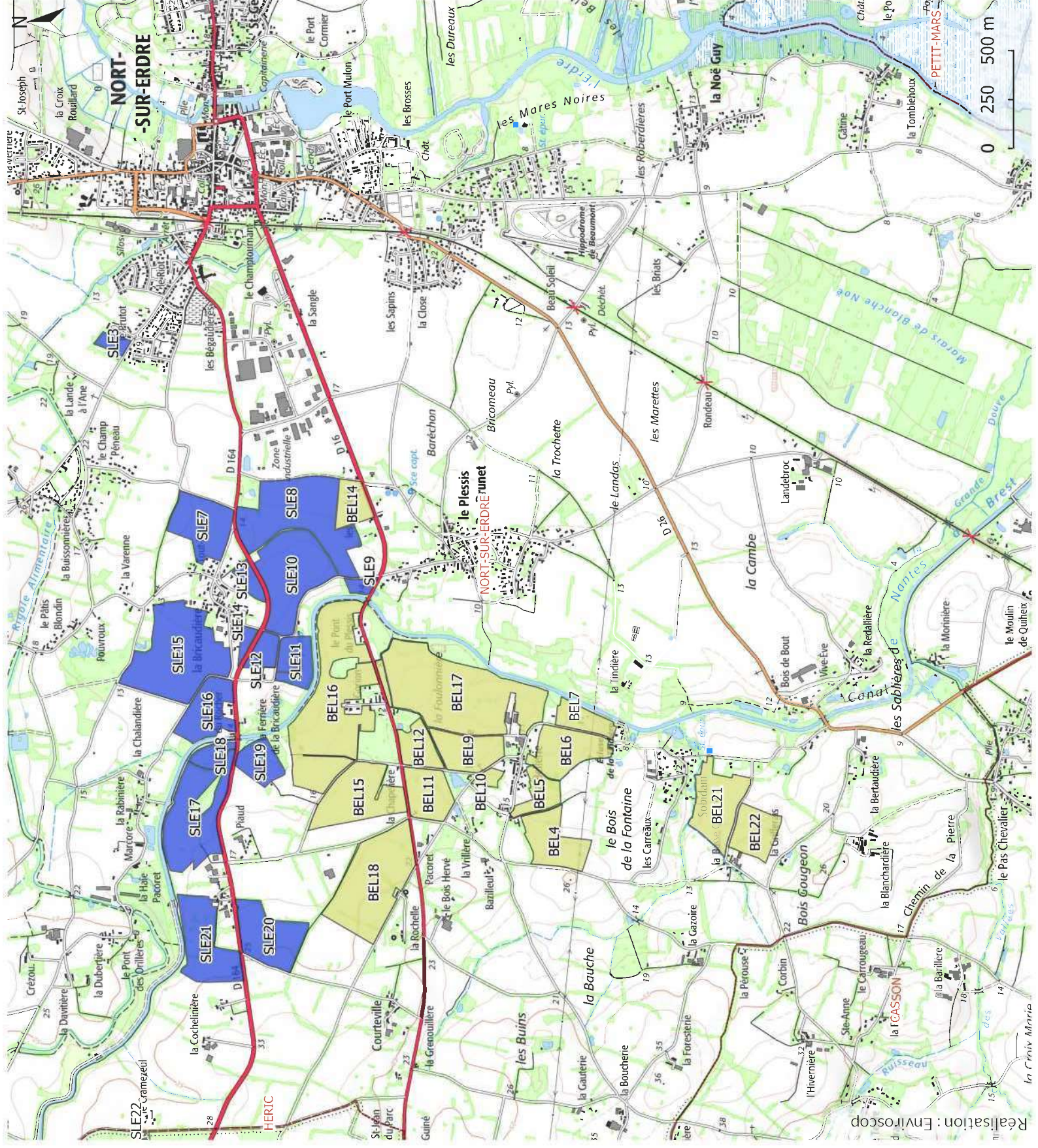



Plan d'épandage de la
Biométhane des Bords de Loire

Localisation du parcellaire

Carte 18/18 - échelle : 1/25 000e

 Limites communales

 Exploitation agricole

 GAEC MALHERBE - MAL

